

GT-3 Series

パーツブック
PARTS BOOK

ガーメントプリンター
GARMENT PRINTER

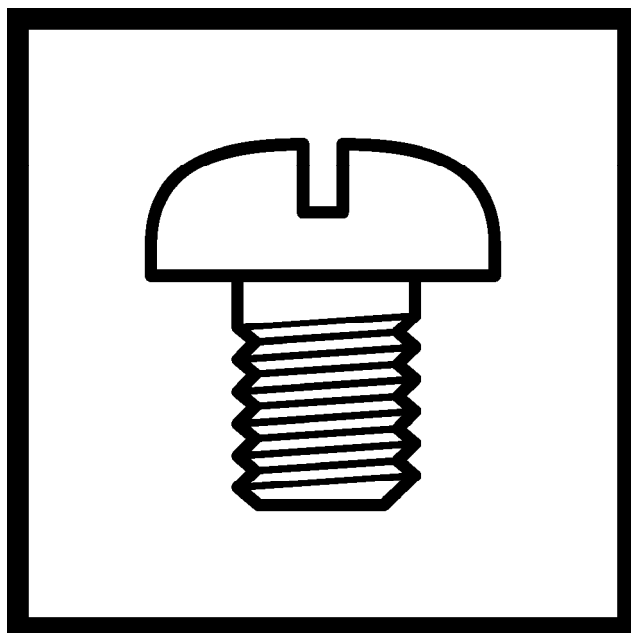

brother[®]

The latest parts information, refer to the Parts Navigation. <http://partsbook.brother.co.jp/partsnavi/eng/>

パーツブックご利用に際して

1. この本は、2021年12月のデータに基づいて作成されたものです。
2. 部品は予告なしに設計変更される場合があります。
3. 組単位で補給する部品は、破線で示してあります。
4. イラスト中で数字(REF.NO)に“+”がついている部品は、機種または仕様により異なります。
詳細は、リストを参照してください。

目 次

| | |
|------------------------|----|
| A. フレーム関係 | 1 |
| B. カバー関係 | 3 |
| C1. プラテン関係 | 5 |
| C2. プラテン関係 | 9 |
| D. キャリッジ関係 | 11 |
| E1. メンテナンス関係 | 15 |
| E2. メンテナンス関係 | 19 |
| F1. インク供給 | 23 |
| F2. インク供給 | 25 |
| G. 廃液関係 | 31 |
| H. コントロールボックス関係 | 33 |
| J. 操作パネル関係 | 35 |
| Z. 付属品関係 | 37 |
| Wa1. 警告ラベル | 39 |
| Wa2. 警告ラベル | 40 |
| Wa3. 警告ラベル | 41 |
| Wa4. 警告ラベル | 42 |
| Co1. 消耗品とオプション部品 | 43 |
| Co2. 消耗品とオプション部品 | 45 |
| 索引 | 47 |

Notes for using this parts book

1. This book was prepared based on information available in December 2021.
2. Parts are subject to changes in design without prior notice.
3. Parts supplied as complete assemblies are circled by a dotted line.
4. The part which has the symbol "+" on its number (REF.NO) in the figure differs depending on the machine model or specification. For details, refer to the parts list.

CONTENTS

| | |
|---------------------------------------|----|
| A. Frame mechanism | 1 |
| B. Cover mechanism | 3 |
| C1. Platen mechanism | 5 |
| C2. Platen mechanism | 9 |
| D. Carriage mechanism | 11 |
| E1. Maintenance mechanism | 15 |
| E2. Maintenance mechanism | 19 |
| F1. Ink supply mechanism | 23 |
| F2. Ink supply mechanism | 25 |
| G. Waste ink mechanism | 31 |
| H. Control box | 33 |
| J. Operation panel | 35 |
| Z. Accessories | 37 |
| Wa1. Warning labels | 39 |
| Wa2. Warning labels | 40 |
| Wa3. Warning labels | 41 |
| Wa4. Warning labels | 42 |
| Co1. Consumables & Option parts | 43 |
| Co2. Consumables & Option parts | 45 |
| Index | 47 |

A. フレーム関係 / Frame mechanism

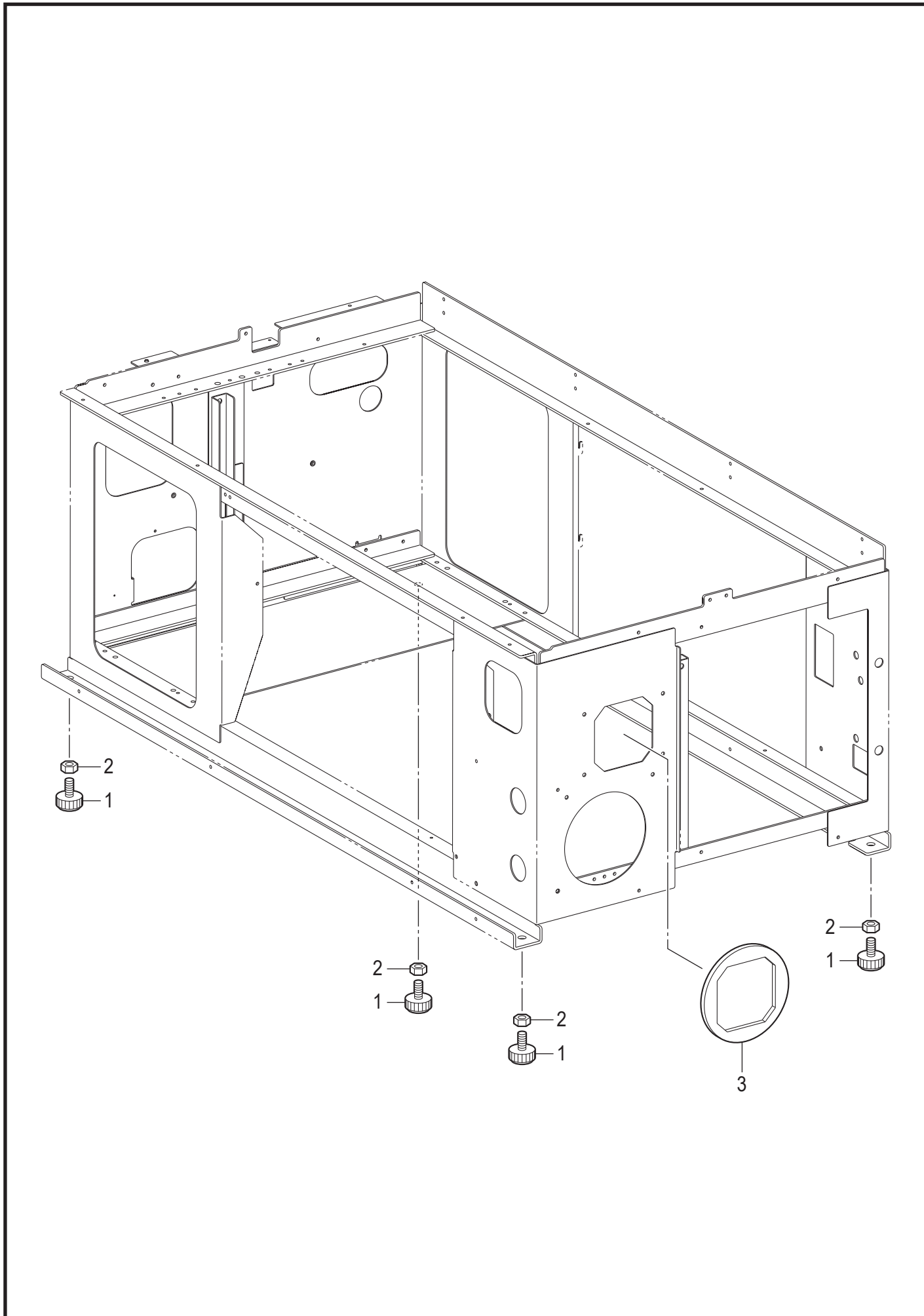

A. フレーム関係 / Frame mechanism

| REF.NO | CODE | Q'TY | 品名 | NAME OF PARTS | RM |
|--------|-----------|------|----------|---------------|----|
| 1 | SB2720001 | 4 | アジャスター | ADJUSTER | |
| 2 | 021100206 | 4 | 2シュナット10 | NUT 2 M10 | |
| 3 | SB3040001 | 1 | スポンジシート | SPONGE SHEET | |

B. カバー関係 / Cover mechanism

| REF.NO | CODE | Q'TY | 品名 | NAME OF PARTS | RM |
|--------|-----------|------|-------------------------|---|----|
| 1 | SB2946001 | 2 | マドイタ | WINDOW PLATE | |
| 2 | SB3120001 | 2 | マドイタワク | WINDOW PLATE HOLDER | |
| 3 | XA0199001 | 6 | CSTメワCSTW-8 | RETAINING RING,CS8 | |
| 4 | SB2947001 | 2 | リンク | LINK | |
| 5 | SB3091001 | 2 | リンクB | LINK B | |
| 6 | SB2948001 | 2 | リンクホジイタ | LINK HOLDING PLATE | |
| 7 | SB2949001 | 2 | リンクシジイタ | LINK SUPPORT PLATE | |
| 8 | SB3093001 | 1 | ストップレバー | STOP LEVER | |
| 9 | SB2950001 | 10 | カラー | COLLAR | |
| 10 | SB2951001 | 16 | サラバネ | CONED DISC SPRING | |
| 11 | 060400516 | 10 | バインド4X5 | SCREW BIND M4X5 | |
| 12 | 026040236 | 10 | ヒラザガネミガキ4 | WASHER PLAIN M 4 | |
| 13 | 004400603 | 8 | +サラコ4X6 | SCREW, FLAT M4X6 | |
| 14 | SB2952001 | 8 | ザガネ | WASHER | |
| 15 | SB2953001 | 8 | キャップ | CAP | |
| 16 | SB2954001 | 1 | リンクバネL | LINK SPRING L | |
| 17 | SB2955001 | 1 | リンクバネR | LINK SPRING R | |
| 18 | SB4606001 | 22 | +ナベザクミ4X10DB | SCREW PAN (S/P WASHER) M4X10 | |
| 19 | 008400607 | 14 | +トラスコ4X6 | SCREW TRUSS M4X6 | |
| 20 | 0A5300806 | 2 | +ナベザクミ3X8DB | SCREW PAN (S/P WASHER) M3X8 | |
| 21 | SB2741001 | 1 | スイッチトリツケイタ | SWITCH HOLDER | |
| 22 | 018402536 | 2 | アナボルト4X25 | BOLT SOCKET M4X25 | |
| 23 | SB4606001 | 1 | +ナベザクミ4X10DB | SCREW PAN (S/P WASHER) M4X10 | |
| 24 | SB3092001 | 1 | スイッチドグ | SWITCH DOG | |
| 25 | 060400516 | 1 | バインド4X5 | SCREW BIND M4X5 | |
| 26 | SB2525001 | 1 | コードカバー | CORD COVER | |
| 27 | SB4606001 | 1 | +ナベザクミ4X10DB | SCREW PAN (S/P WASHER) M4X10 | |
| 28 | SB3090001 | 1 | メンテナンスカバー | MAINTENANCE COVER | |
| 29 | 0A5300806 | 2 | +ナベザクミ3X8DB | SCREW PAN (S/P WASHER) M3X8 | |
| 30 | J04115001 | 1 | ラベルカンデン6カコク | LABEL, ELEC. SHOCK 6 LANG. | |
| 31 | SA9957002 | 3 | ワ-ニングマーク | INJURY MARK | |
| 32 | SA9957004 | 1 | ワ-ニングマーク | INJURY MARK | |
| 33 | SB2956001 | 1 | メモプリンターメンテナンス | NOTE PRINTER MAINTENANCE | |
| 34 | SB2957001 | 1 | ラベルプラテンチュウイ | LABEL PLATEN INJURY | |
| 35 | SB2958001 | 1 | メモマエカバーソウサ | NOTE FRONT COVER OPERATION | |
| 36 | SB2959001 | 1 | ラベルセッチチュウイ | LABEL INSTALLATION | |
| 37 | SB2960001 | 1 | メモシロインクメンテナンス | NOTE WHITE INK MAINTENANCE | |
| 38+ | SA9220001 | 1 | <日本向> VCCIラベル | <For Japan only> VCCI LABEL | |
| 38+ | SB2243001 | 1 | <欧州向> ラベルPEクラスI14X88 | <For Europe only> LABEL PE CLASS I 14X88 | |
| 39 | SB3062001 | 1 | ラベルカイテン34X85 | LABEL ROTATION 34X85 | |
| 40 | SB2518001 | 1 | カバー-UF | COVER UF | |
| 41 | SB2519001 | 1 | カバー-UB | COVER UB | |
| 42 | SB2520101 | 1 | カバー-DR | COVER DR | |
| 43 | SB2521101 | 1 | カバー-DL | COVER DL | |
| 44 | SB2522001 | 1 | カバー-DB | COVER DB | |
| 45 | SB2523001 | 1 | カバー-PF | COVER PF | |
| 46 | SB2524001 | 1 | カバー-PB | COVER PB | |
| 47 | SB2878001 | 1 | カバーカートリッジ | COVER CARTRIDGE | |

C1. プラテン関係 / Platen mechanism

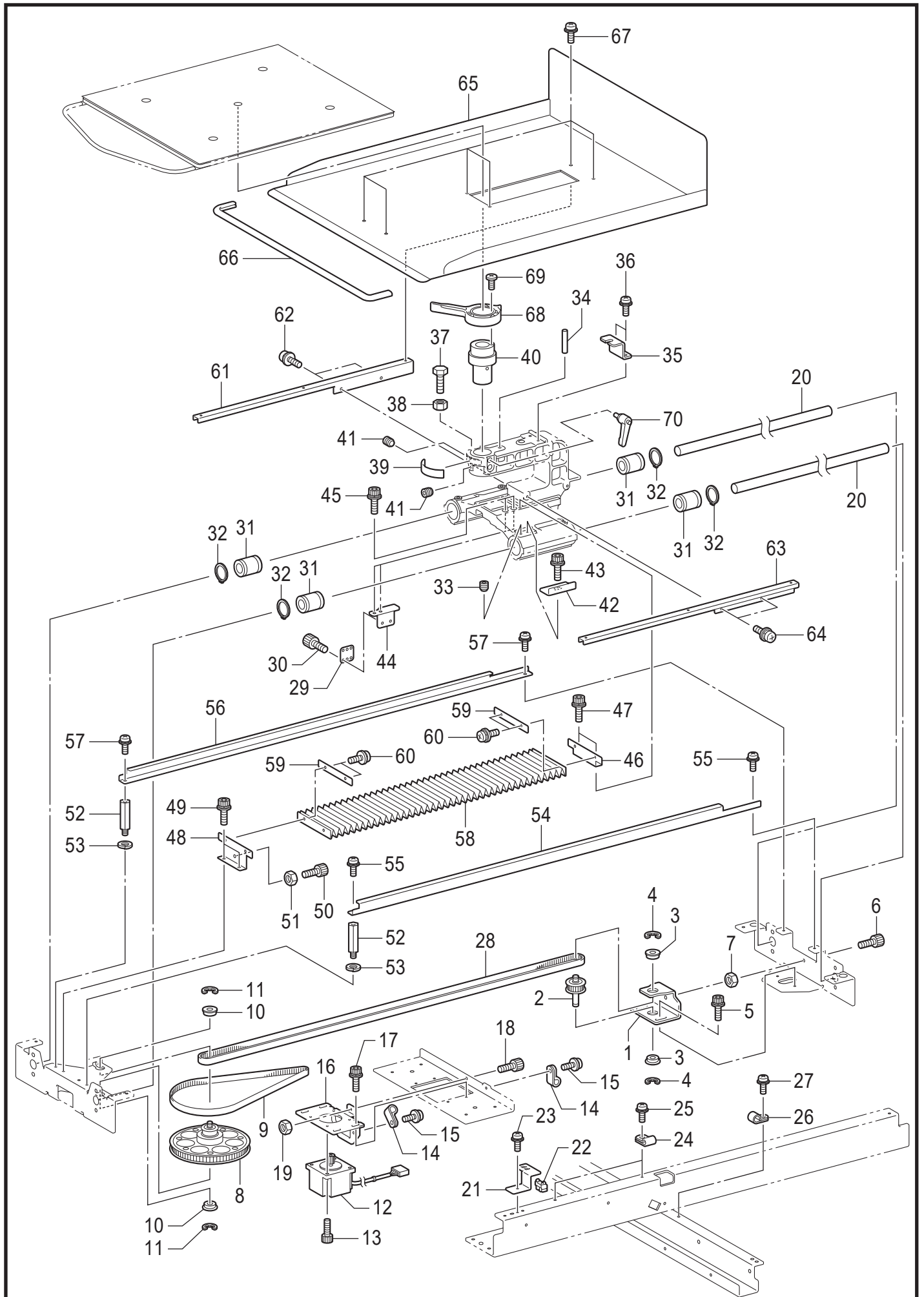

C1. プラテン関係 / Platen mechanism

| REF.NO | CODE | Q'TY | 品名 | NAME OF PARTS | RM |
|--------|-----------|------|---------------|-------------------------------|----|
| 1 | SB2597001 | 1 | プーリダイ | PULLEY BASE | |
| 2 | SB2598001 | 1 | Rプーリクミ | R PULLEY ASSY | |
| 3 | 070688850 | 2 | Rタマジクウケ688ZZ | BALL BEARING RADIAL 688ZZ | |
| 4 | 048060346 | 2 | トメワE6 | RETAINING RING E6 | |
| 5 | XC7204051 | 2 | アナボルトザクミ4X14 | BOLT SOCKET (S/P WASHER)M4X14 | |
| 6 | 018402036 | 1 | アナボルト4X20 | BOLT SOCKET M4X20 | |
| 7 | 021400206 | 1 | 2シュナット4 | NUT 2 M4 | |
| 8 | SB2601001 | 1 | Fプーリクミ | F PULLEY ASSY | |
| 9 | SB2604001 | 1 | ゲンソクベルト | REDUCTION BELT | |
| 10 | 070688850 | 2 | Rタマジクウケ688ZZ | BALL BEARING RADIAL 688ZZ | |
| 11 | 048060346 | 2 | トメワE6 | RETAINING RING E6 | |
| 12 | SB2401001 | 1 | プラテンパルスモータ | PLATEN PULSE MOTOR | |
| 13 | 018401236 | 4 | アナボルト4X12 | BOLT SOCKET M4X12 | |
| 14 | S00480000 | 2 | コードホルダ#5 | CORD HOLDER 5N | |
| 15 | 0A5400806 | 2 | +ナベザクミ4X8DB | SCREW PAN (S/P WASHER) M4X8 | |
| 16 | SB2606001 | 1 | モータトリツケイタ | MOTOR BRACKET | |
| 17 | XC7204051 | 4 | アナボルトザクミ4X14 | BOLT SOCKET (S/P WASHER)M4X14 | |
| 18 | 018402036 | 1 | アナボルト4X20 | BOLT SOCKET M4X20 | |
| 19 | 021400206 | 1 | 2シュナット4 | NUT 2 M4 | |
| 20 | SB2611001 | 2 | プラテンガイドシャフト | PLATEN GUIDE SHAFT | |
| 21 | SB2613001 | 1 | センサーホルダ | SENSOR HOLDER | |
| 22 | LG2239001 | 1 | PHINTSG-2482A | PHOTO INTERRUPTER:SG-2482A | |
| 23 | 0A5400806 | 1 | +ナベザクミ4X8DB | SCREW PAN (S/P WASHER) M4X8 | |
| 24 | S10243000 | 2 | ナイロンクランプNK-3N | CORD HOLDER:NK-3N | |
| 25 | SB4606001 | 2 | +ナベザクミ4X10DB | SCREW PAN (S/P WASHER) M4X10 | |
| 26 | 146202000 | 1 | ナイロンクリツプ | CORD HOLDER 6N | |
| 27 | SB4606001 | 1 | +ナベザクミ4X10DB | SCREW PAN (S/P WASHER) M4X10 | |
| 28 | SB2614001 | 1 | プラテンベルト | PLATEN BELT | |
| 29 | SB2615001 | 1 | ベルトホルダ | BELT HOLDER | |
| 30 | 018400836 | 4 | アナボルト4X8 | BOLT SOCKET M4X8 | |
| 31 | SB3287001 | 4 | ボールブツシュ | LINEAR BUSH 16 | |
| 32 | 048280142 | 4 | トメワジクヨウC28 | RETAINING RING EXTERNAL C28 | |
| 33 | 012500536 | 4 | アナヒラ5X5 | SET SCREW SOCKET (FT) M5X5 | |
| 34 | 047603642 | 1 | スプリングピンAW6 | PIN SPRING ROLL AW6 | |
| 35 | SB2619001 | 1 | プラテンイチギメイタ | PLATEN POSITIONING PLATE | |
| 36 | XC7204051 | 2 | アナボルトザクミ4X14 | BOLT SOCKET (S/P WASHER)M4X14 | |
| 37 | 017401215 | 1 | ボルト4X12 | BOLT M4X12 | |
| 38 | 021400206 | 1 | 2シュナット4 | NUT 2 M4 | |
| 39 | SB2620001 | 1 | タカサメモリシール | HEIGHT SCALE LABEL | |
| 40 | SB2621001 | 1 | プラテンジクウケ ロング | BUSH PLATEN SHAFT | |
| 41 | 012060636 | 2 | アナヒラ6X6 | SET SCREW SOCKET (FT) M6X6 | |
| 42 | SB2624001 | 1 | プラテンセンサードグ | PLATEN SENSOR DOG | |
| 43 | S55479001 | 1 | アナボルトザクミ4X8 | BOLT SOCKET (S/P WASHER) M4X8 | |
| 44 | SB2623001 | 1 | ベルトトリツケイタ | BELT SETTING PLATE | |
| 45 | XC7204051 | 2 | アナボルトザクミ4X14 | BOLT SOCKET (S/P WASHER)M4X14 | |
| 46 | SB2625001 | 1 | ジャバラササエイタ | BELLOWS SUPPORT PLATE | |
| 47 | S55479001 | 2 | アナボルトザクミ4X8 | BOLT SOCKET (S/P WASHER) M4X8 | |
| 48 | SB2626001 | 1 | ジャバラササエイタF | BELLOWS SUPPORT PLATE F | |
| 49 | S55479001 | 2 | アナボルトザクミ4X8 | BOLT SOCKET (S/P WASHER) M4X8 | |
| 50 | 018404036 | 1 | アナボルト4X40 | BOLT SOCKET M4X40 | |
| 51 | 021400206 | 2 | 2シュナット4 | NUT 2 M4 | |
| 52 | SB2723001 | 2 | スペーサM4L29 | SPACER M4L29 | |
| 53 | 028040246 | 2 | バネザガネ2-4 | WASHER SPRING 2-4 | |
| 54 | SB2627001 | 1 | ジャバラガイドイタR | BELLOWS GUIDE PLATE R | |
| 55 | SB4606001 | 2 | +ナベザクミ4X10DB | SCREW PAN (S/P WASHER) M4X10 | |
| 56 | SB2628001 | 1 | ジャバラガイドイタL | BELLOWS GUIDE PLATE L | |
| 57 | SB4606001 | 2 | +ナベザクミ4X10DB | SCREW PAN (S/P WASHER) M4X10 | |
| 58 | SB2629001 | 1 | ジャバラ | BELLOWS | |
| 59 | SB2630001 | 2 | ジャバラトリツケイタ | BELLOWS SETTING PLATE | |
| 60 | SB4606001 | 4 | +ナベザクミ4X10DB | SCREW PAN (S/P WASHER) M4X10 | |
| 61 | SB2631001 | 1 | トレイササエイタL | TRAY SUPPORT PLATE L | |
| 62 | SB4606001 | 2 | +ナベザクミ4X10DB | SCREW PAN (S/P WASHER) M4X10 | |
| 63 | SB2632001 | 1 | トレイササエイタR | TRAY SUPPORT PLATE R | |

C1. プラテン関係 / Platen mechanism

| REF.NO | CODE | Q'TY | 品名 | NAME OF PARTS | RM |
|--------|-----------|------|--------------|------------------------------|----|
| 64 | SB4606001 | 2 | +ナベザクミ4X10DB | SCREW PAN (S/P WASHER) M4X10 | |
| 65 | SB2633001 | 1 | Tシャツトレイ | T-SHIRT TRAY | |
| 66 | SB2634001 | 1 | トリム | TRIMS | |
| 67 | SB4606001 | 6 | +ナベザクミ4X10DB | SCREW PAN (S/P WASHER) M4X10 | |
| 68 | SB2622001 | 1 | タカサチョウセツレバー | HEIGHT ADJUST LEVER | |
| 69 | 060400616 | 1 | バインド4X6 | SCREW BIND M4X6 | |
| 70 | SB3080001 | 1 | クランプレバーM6L15 | CLAMP LEVER M6L15 | |

C2. プラテン関係 / Platen mechanism

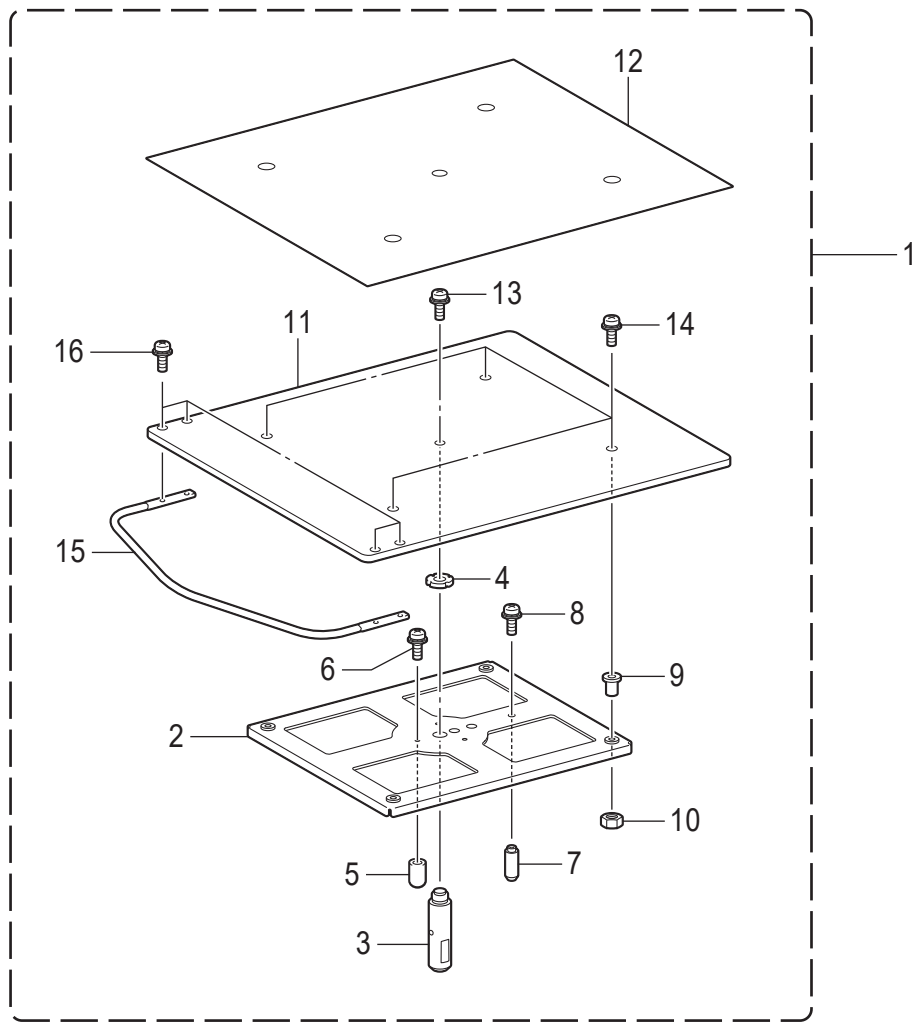

< オプション部品 / Option parts >

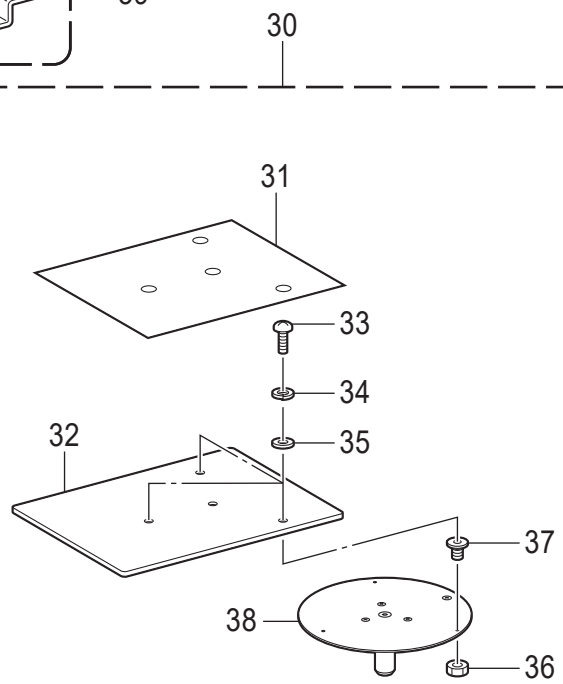
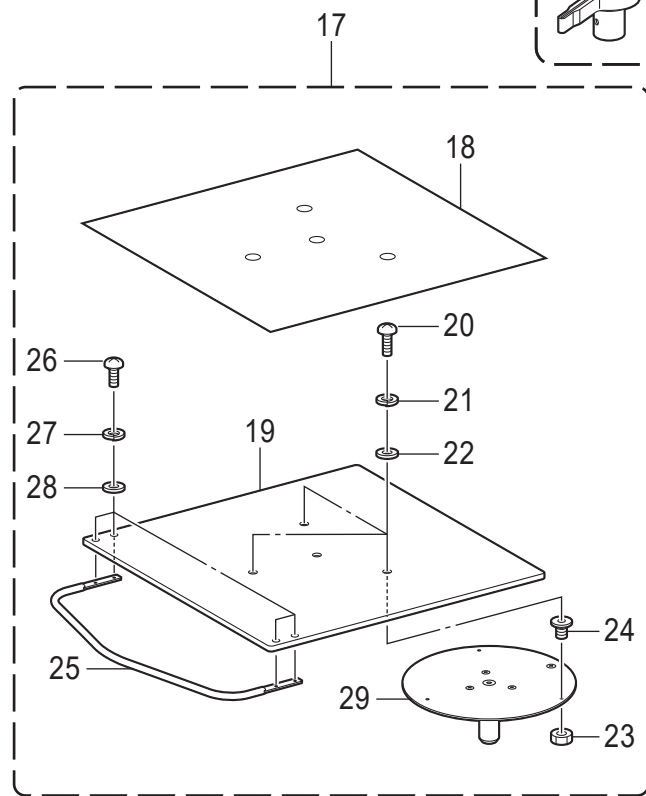
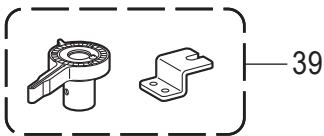

C2. プラテン関係 / Platen mechanism

| REF.NO | CODE | Q'TY | 品名 | NAME OF PARTS | RM |
|--------|-----------|------|---------------|-----------------------------|----|
| 1 | SB3105001 | 1 | ミドルプラテン | MIDDLE PLATEN | |
| 2 | SB2636001 | 1 | プラテンササエイタ | PLATEN SUPPORT PLATE | |
| 3 | SB2639001 | 1 | プラテンジク | PLATEN SHAFT | |
| 4 | 073010002 | 1 | ジクウケナットAN01 | BEARING NUT AN01 | |
| 5 | SB2640001 | 3 | タカサチョウセイピン | HEIGHT ADJUST PIN | |
| 6 | 0A5300806 | 3 | +ナベザクミ3X8DB | SCREW PAN (S/P WASHER) M3X8 | |
| 7 | SB2641001 | 1 | プラテンイチギメジク | PLATEN POSITIONING SHAFT | |
| 8 | 0A5400806 | 1 | +ナベザクミ4X8DB | SCREW PAN (S/P WASHER) M4X8 | |
| 9 | SB2642001 | 4 | タカサチョウセツネジ | HEIGHT ADJUST SCREW | |
| 10 | SC1430001 | 4 | ナットM8P1 | NUT M8 P1 | |
| 11 | SB2643001 | 1 | プラテンテンイタ14X16 | PLATEN TOP PLATE 14X16 | |
| 12 | SB3035001 | 1 | プラテンシート | PLATEN SHEET | |
| 13 | 0A5300806 | 1 | +ナベザクミ3X8DB | SCREW PAN (S/P WASHER) M3X8 | |
| 14 | 0A5400806 | 4 | +ナベザクミ4X8DB | SCREW PAN (S/P WASHER) M4X8 | |
| 15 | SA5622001 | 1 | シヨルダ-バー | SHOULDER BAR | |
| 16 | 0A5400806 | 4 | +ナベザクミ4X8DB | SCREW PAN (S/P WASHER) M4X8 | |
| | | | <オプション部品> | <Option parts> | |
| 17 | SA6399601 | 1 | ユ-スプラテン | YOUTH PLATEN | |
| 18 | SA6401301 | 1 | プラテンシートS | PLATEN SHEET S | |
| 19 | SA6402201 | 1 | プラテンテンイタ10X12 | PLATEN TOP PLATE 10X12 | |
| 20 | 002401206 | 3 | ナベコ4X12 | SCREW PAN M4X12 | |
| 21 | 028040246 | 3 | バネザガネ2-4 | WASHER SPRING 2-4 | |
| 22 | 026040236 | 3 | ヒラザガネミガキ4 | WASHER PLAIN M 4 | |
| 23 | SC1430001 | 3 | ナットM8P1 | NUT M8 P1 | |
| 24 | SB0422101 | 3 | プラテンチョウセイネジ | PLATEN ADJUST SCREW | |
| 25 | SA6403001 | 1 | シヨルダ-バーS | SHOULDER BAR S | |
| 26 | 0A5400806 | 4 | +ナベザクミ4X8DB | SCREW PAN (S/P WASHER) M4X8 | |
| 27 | 028040246 | 4 | バネザガネ2-4 | WASHER SPRING 2-4 | |
| 28 | 026040236 | 4 | ヒラザガネミガキ4 | WASHER PLAIN M 4 | |
| 29 | SB0419001 | 1 | プラテンササエクミ | PLATEN SUPPORT ASSY | |
| 30 | SA8213601 | 1 | ベビ-プラテン | BABY PLATEN | |
| 31 | SA8211201 | 1 | プラテンシートSS | PLATEN SHEET SS | |
| 32 | SA8212201 | 1 | プラテンテンイタ7X8 | PLATEN TOP PLATE 7X8 | |
| 33 | 002401206 | 3 | ナベコ4X12 | SCREW PAN M4X12 | |
| 34 | 028040246 | 3 | バネザガネ2-4 | WASHER SPRING 2-4 | |
| 35 | 026040236 | 3 | ヒラザガネミガキ4 | WASHER PLAIN M 4 | |
| 36 | SC1430001 | 3 | ナットM8P1 | NUT M8 P1 | |
| 37 | SB0422101 | 3 | プラテンチョウセイネジ | PLATEN ADJUST SCREW | |
| 38 | SB0419001 | 1 | プラテンササエクミ | PLATEN SUPPORT ASSY | |
| 39 | SB3102001 | 1 | プラテンテイカセット | PLATEN LOWERING SET | |

D. キャリッジ関係 / Carriage mechanism

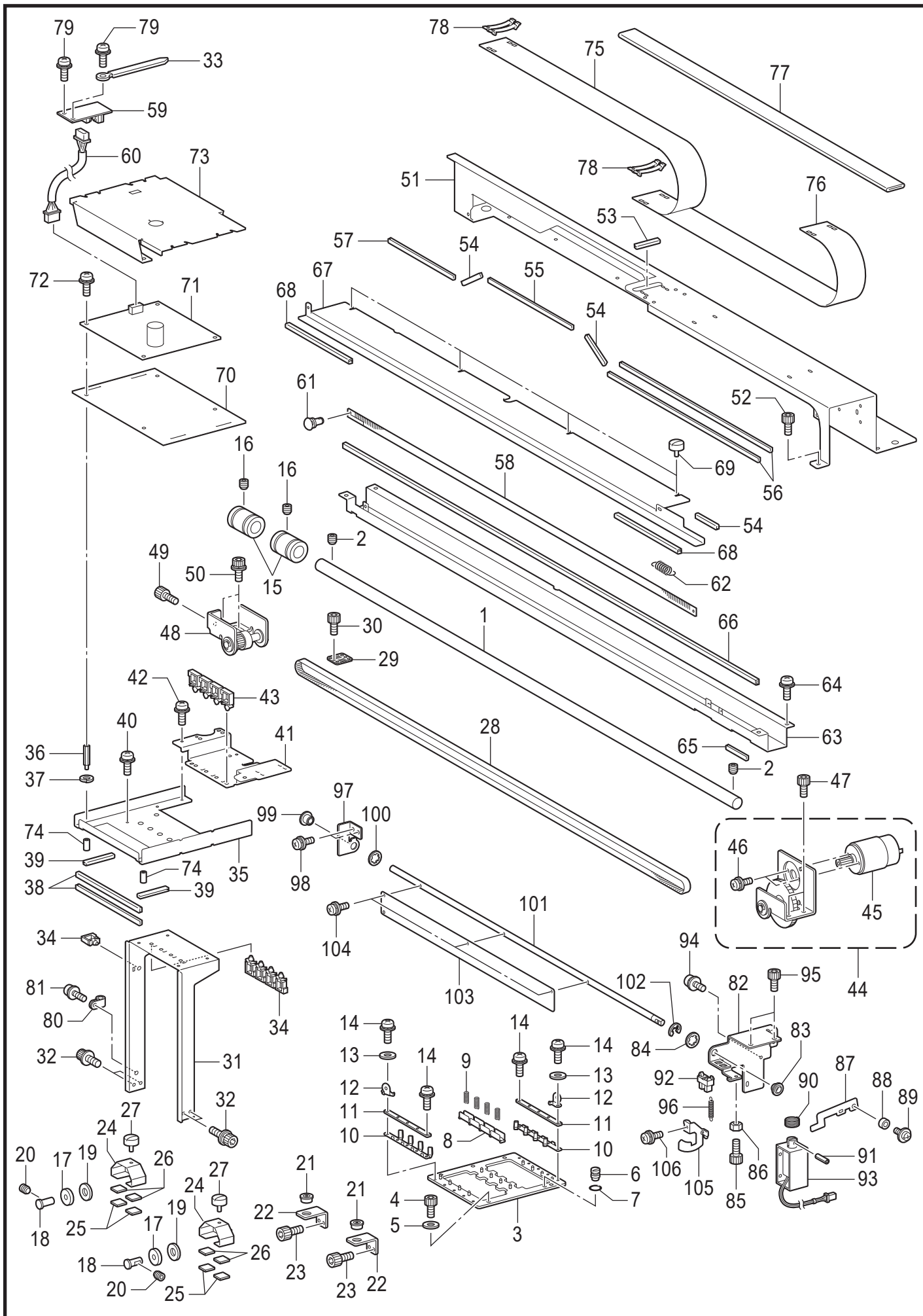

D. キャリッジ関係 / Carriage mechanism

| REF.NO | CODE | Q'TY | 品名 | NAME OF PARTS | RM |
|--------|-----------|------|-----------------|-------------------------------|----|
| 1 | SB2646001 | 1 | キャリッジガイドシャフト | CARRIAGE GUIDE SHAFT | |
| 2 | 012500536 | 2 | アナヒラ5X5 | SET SCREW SOCKET (FT) M5X5 | |
| 3 | SB2653001 | 1 | ヘッドホルダクミ | HEAD HOLDER ASSY | |
| 4 | 018402033 | 4 | アナボルト4X20 | BOLT SOCKET M4X20 | |
| 5 | 026040173 | 4 | ヒラザガネコガタ4 | WASHER PLAIN S 4 | |
| 6 | SA5451001 | 1 | ヘンシンピン | ADJUSTING STUD | |
| 7 | 081001670 | 1 | OリングPW1 | O RING PW1 | |
| 8 | SB2655001 | 4 | ヘッドホジイタ | HEAD SUPPORT PLATE | |
| 9 | SB2656001 | 4 | ヘッドホジバネウシロ | HEAD SUPPORT PLATE BACK | |
| 10 | SA5516001 | 2 | ヘッドオシバネ | SPRING PLATE | |
| 11 | SA5454001 | 2 | ヘッドバネスペーサマエ | HEAD SPRING SPACER FRONT | |
| 12 | SA5455001 | 8 | ヘッドホジバネマエ | HEAD HOLD SPRING FRONT | |
| 13 | SA5456001 | 8 | ザガネ | WASHER | |
| 14 | 0A5300606 | 10 | +ナベザクミ3X6DB | SCREW PAN (S/P WASHER) M3X6 | |
| 15 | SA5593001 | 2 | ボールブツシュ | LINEAR BUSH 16 | |
| 16 | 012500536 | 2 | アナヒラ5X5 | SET SCREW SOCKET (FT) M5X5 | |
| 17 | SB2724001 | 2 | ローラベアリング | ROLLER BEARING | |
| 18 | SB0933001 | 2 | コロジク6X20 | ROLLER SHAFT 6X20 | |
| 19 | 026060136 | 2 | ヒラザガネコガタ6 | WASHER PLAIN S 6 | |
| 20 | 012500536 | 2 | アナヒラ5X5 | SET SCREW SOCKET (FT) M5X5 | |
| 21 | SB1172001 | 2 | スライダ- | SLIDER | |
| 22 | SB2650001 | 2 | スライダ-ササエ | SLIDER SUPPORT | |
| 23 | 018400836 | 4 | アナボルト4X8 | BOLT SOCKET M4X8 | |
| 24 | SB2651001 | 2 | フェルトササエ | FELT SUPPORT | |
| 25 | SB2652001 | 4 | フェルト | FELT | |
| 26 | SB3113001 | 4 | フェルトファスナー | FELT FASTENER | |
| 27 | S46999001 | 2 | ツマミネジM4B | KNOB SCREW, M4B | |
| 28 | SB2725001 | 1 | キャリッジベルト | CARRIAGE BELT | |
| 29 | SB2615001 | 1 | ベルトホルダ | BELT HOLDER | |
| 30 | 018400836 | 2 | アナボルト4X8 | BOLT SOCKET M4X8 | |
| 31 | SB2657001 | 1 | キバンブラケット | PCB BRACKET | |
| 32 | S55479001 | 4 | アナボルトザクミ4X8 | BOLT SOCKET (S/P WASHER) M4X8 | |
| 33 | SA6155001 | 1 | クリップCS-6U | CLIP:CS-6U | |
| 34 | SB2742001 | 5 | ワイヤサドルLWS-3S | WIRE SADDLE LWS-3S | |
| 35 | SB2658001 | 1 | キバンプレート | PCB PLATE | |
| 36 | SB2726001 | 4 | スペーサBSF-325E | SPACER BSF-325E | |
| 37 | 028030246 | 4 | バネザガネ2-3 | WASHER SPRING 2-3 | |
| 38 | SA6199001 | 2 | エッジガードCE-012 | EDGE GUARD CE-012 | |
| 39 | SA5520001 | 2 | エッジガードCE-012 | EDGE GUARD CE-012 | |
| 40 | SB4606001 | 4 | +ナベザクミ4X10DB | SCREW PAN (S/P WASHER) M4X10 | |
| 41 | SB2659001 | 1 | プレートチューブホルダ | PLATE TUBE HOLDER | |
| 42 | SB4606001 | 2 | +ナベザクミ4X10DB | SCREW PAN (S/P WASHER) M4X10 | |
| 43 | SB2742001 | 4 | ワイヤサドルLWS-3S | WIRE SADDLE LWS-3S | |
| 44 | SB2660001 | 1 | CRドライブユニットクミ | CR DRIVE UNIT ASSY | |
| 45 | SB3117001 | 1 | CRモータGT3セット | CR MOTOR GT3 SET | |
| 46 | 0A5300606 | 2 | +ナベザクミ3X6DB | SCREW PAN (S/P WASHER) M3X6 | |
| 47 | 018400836 | 2 | アナボルト4X8 | BOLT SOCKET M4X8 | |
| 48 | SB2662001 | 1 | CRジュウドウユニットクミ | CR FOLLOW UNIT ASSY | |
| 49 | 018402036 | 1 | アナボルト4X20 | BOLT SOCKET M4X20 | |
| 50 | S55479001 | 2 | アナボルトザクミ4X8 | BOLT SOCKET (S/P WASHER) M4X8 | |
| 51 | SB2664001 | 1 | キャリッジウシロイタ | CARRIAGE BACK PLATE | |
| 52 | 018400836 | 4 | アナボルト4X8 | BOLT SOCKET M4X8 | |
| 53 | SA5520001 | 1 | エッジガードCE-012 | EDGE GUARD CE-012 | |
| 54 | SB2978001 | 3 | エッジガードCE012L47 | EDGE GUARD CE012L47 | |
| 55 | SB2979001 | 1 | エッジガードCE012L194 | EDGE GUARD CE012L194 | |
| 56 | SB3096001 | 2 | エッジガードCE012L347 | EDGE GUARD CE012L347 | |
| 57 | SB3097001 | 1 | エッジガードCE012L152 | EDGE GUARD CE012L152 | |
| 58 | SB2665001 | 1 | エンコーダ-ストリップ | ENCODER STRIP | |
| 59 | SB7120001 | 1 | エンコーダキバンホキュウクミ | ENCODER PCB SUPPLY ASSY | |
| 60 | SB2397001 | 1 | エンコーダハーネス | HARNESS:ENCODER | |
| 61 | SB2017001 | 1 | ナイロンリベット | RESIN RIVET | |
| 62 | S03607001 | 1 | ボタンヒラキツメバネ | SPRING | |
| 63 | SB2666001 | 1 | エンコーダカバー | ENCODER COVER | |

D. キャリッジ関係 / Carriage mechanism

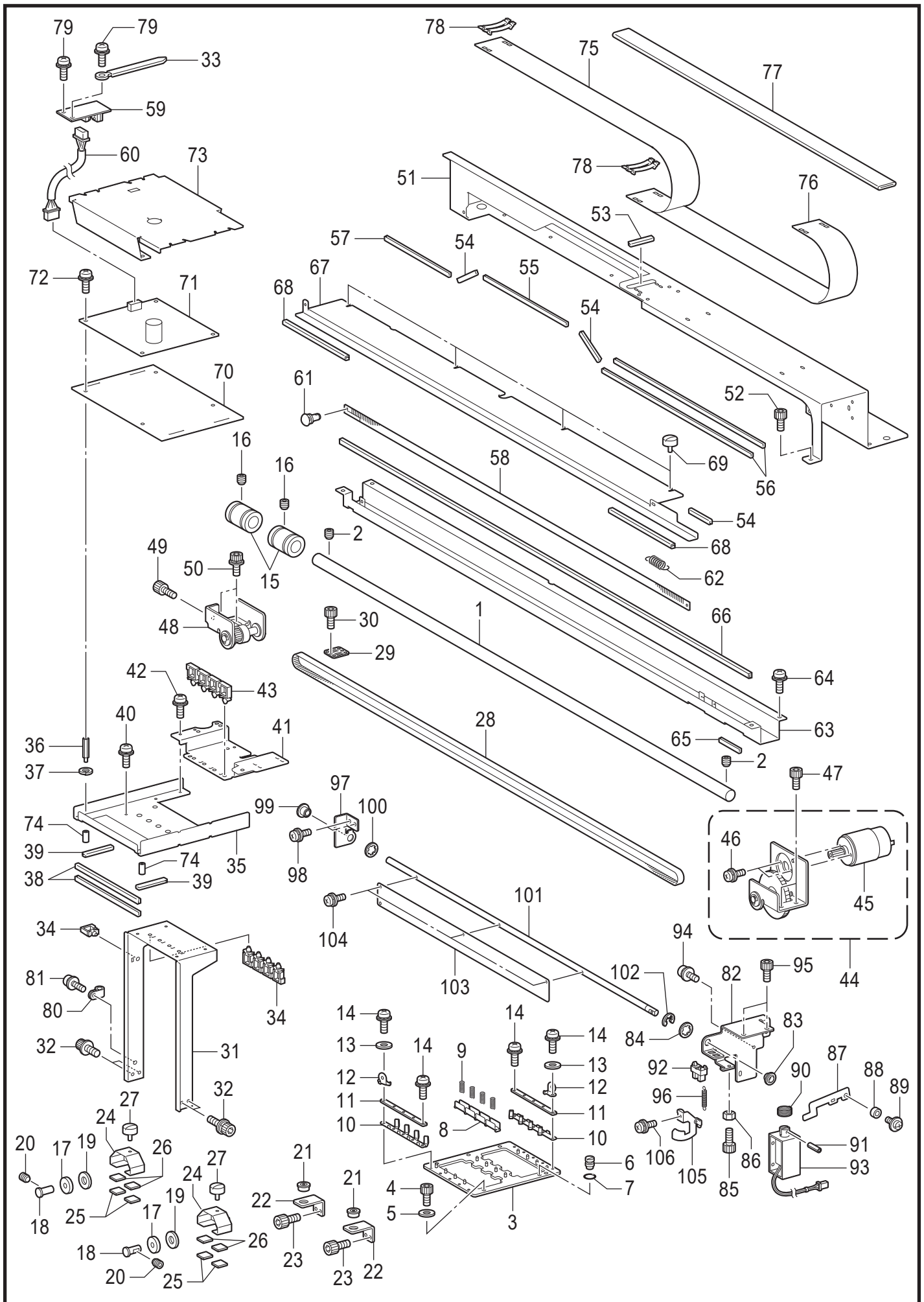

D. キャリッジ関係 / Carriage mechanism

| REF.NO | CODE | Q'TY | 品名 | NAME OF PARTS | RM |
|--------|-----------|------|-----------------|-------------------------------|----|
| 64 | SB4606001 | 4 | +ナベザクミ4X10DB | SCREW PAN (S/P WASHER) M4X10 | |
| 65 | SA5520001 | 1 | エッジガードCE-012 | EDGE GUARD CE-012 | |
| 66 | SB3079001 | 1 | エッジガードCE012L925 | EDGE GUARD CE012L925 | |
| 67 | SB3017001 | 1 | エンコーダカバーF | ENCODER COVER F | |
| 68 | SA6199001 | 2 | エッジガードCE-012 | EDGE GUARD CE-012 | |
| 69 | S46999001 | 4 | ツマミネジM4B | KNOB SCREW, M4B | |
| 70 | SB3077001 | 1 | キャリッジキバンシタクミ | CARRIAGE PCB LOWER ASSY | |
| 71 | SB2237001 | 1 | キャリッジキバンクミ | CARRIAGE PCB ASSY | |
| 72 | 0A5300606 | 4 | +ナベザクミ3X6DB | SCREW PAN (S/P WASHER) M3X6 | |
| 73 | SB3076001 | 1 | キャリッジキバンウエクミ | CARRIAGE PCB UPPER ASSY | |
| 74 | SB3083001 | 2 | コテイチューブ | FIX TUBE | |
| 75 | SB2944001 | 1 | ヘッドFFCサポートウチクミ | HEAD FFC SUPPORT INSIDE ASSY | |
| 76 | SB2945001 | 1 | ヘッドFFCサポートソトクミ | HEAD FFC SUPPORT OUTSIDE ASSY | |
| 77 | SB3248001 | 1 | FFCスリーブ | FFC SLEEVE | |
| 78 | SA6053001 | 7 | クランプFCR-30VO | CLAMP:FCR-30VO | |
| 79 | SB4606001 | 2 | +ナベザクミ4X10DB | SCREW PAN (S/P WASHER) M4X10 | |
| 80 | 149547000 | 3 | コードオサエ | CORD HOLDER 4N | |
| 81 | SB4606001 | 3 | +ナベザクミ4X10DB | SCREW PAN (S/P WASHER) M4X10 | |
| 82 | SB2670001 | 1 | センサーイタシジイタR | SENSOR PLATE SUPPORT PLATE R | |
| 83 | SA5933001 | 1 | ムキュウユブツシユ6 | OIL FREE BUSHING 6X5 | |
| 84 | XA0199001 | 1 | CSTメワCSTW-8 | RETAINING RING,CS8 | |
| 85 | 018402033 | 1 | アナボルト4X20 | BOLT SOCKET M4X20 | |
| 86 | 021400203 | 1 | 2シユナツト4 | NUT, 2 M4 | |
| 87 | SB2674001 | 1 | センサーイタタイヒイタ | SENSORFLAP RELEASE PLATE | |
| 88 | SA5484001 | 1 | カラ-3 | COLLAR 3 | |
| 89 | 0A5300806 | 1 | +ナベザクミ3X8DB | SCREW PAN (S/P WASHER) M3X8 | |
| 90 | SB2675001 | 1 | ソレノイドバネ | SPRING PLATE | |
| 91 | 047301242 | 1 | スプリングピンAW3 | PIN SPRING ROLL AW3 | |
| 92 | LG2239001 | 1 | PHINTSG-2482A | PHOTO INTERRUPTER:SG-2482A | |
| 93 | SB2853001 | 1 | GT3ソレノイドJAMクミ | GT3 SOLENOID JAM ASSY | |
| 94 | 0A5300806 | 2 | +ナベザクミ3X8DB | SCREW PAN (S/P WASHER) M3X8 | |
| 95 | 018400836 | 2 | アナボルト4X8 | BOLT SOCKET M4X8 | |
| 96 | SA5953001 | 1 | ヒキバネ4.9X20 | SPRING EXTENSION 4.9X20 | |
| 97 | SB2671001 | 1 | センサーイタシジイタL | SENSOR PLATE SUPPORT PLATE L | |
| 98 | 018400836 | 2 | アナボルト4X8 | BOLT SOCKET M4X8 | |
| 99 | SA5933001 | 1 | ムキュウユブツシユ6 | OIL FREE BUSHING 6X5 | |
| 100 | XA0199001 | 1 | CSTメワCSTW-8 | RETAINING RING,CS8 | |
| 101 | SB2672001 | 1 | センサーイタジク | SENSOR FLAP SHAFT | |
| 102 | 048050342 | 1 | トメワE5 | RETAINING RING E5 | |
| 103 | SA5481001 | 1 | センサーイタ | SENSOR FLAP | |
| 104 | 0A5300606 | 3 | +ナベザクミ3X6DB | SCREW PAN (S/P WASHER) M3X6 | |
| 105 | SB2673001 | 1 | センサーイタドグ | SENSOR FLAP DOG | |
| 106 | 0A5300606 | 1 | +ナベザクミ3X6DB | SCREW PAN (S/P WASHER) M3X6 | |

E1. メンテナンス関係 / Maintenance mechanism

| REF.NO | CODE | Q'TY | 品名 | NAME OF PARTS | RM |
|--------|-----------|------|--|------------------------------|----|
| 1 | SB2580001 | 1 | メンテナンスユニット | MAINTENANCE UNIT | |
| | | | * REF. NO.1は、メンテナンス関係(E1とE2)のすべての部品を含んだ組部品です。 * REF. NO.1 is assembled parts, including all the parts of Maintenance Mechanism (E1 and E2). | | |
| 2 | S50423000 | 3 | ブツシュTB-1926 | BUSHING, TB-1926 | |
| 3 | S43274000 | 1 | ブツシュTB-2938 | BUSH, TB-2938 | |
| 4 | SB2538001 | 2 | CLガイドブツシュ | CL GUIDE BUSHING | |
| 5 | 0A5300806 | 4 | +ナベザクミ3X8DB | SCREW PAN (S/P WASHER) M3X8 | |
| 6 | SB2539001 | 4 | CLガイドカラー | CL GUIDE COLLAR | |
| 7 | SB2540001 | 4 | カラー6X5 | COLLAR6X5 | |
| 8 | 026060250 | 4 | ヒラザガネミガキ6 | WASHER PLAIN M 6 | |
| 9 | 0A5401006 | 4 | +ナベザクミ4X10DB | SCREW PAN (S/P WASHER) M4X10 | |
| 10 | SB2541001 | 1 | CLクドウイタ | CL DRIVE PLATE | |
| 11 | SB2542001 | 2 | CLクドウシヤフト | CL DRIVE SHAFT | |
| 12 | 0A5302006 | 1 | +ナベザクミ3X20DB | SCREW PAN (S/P WASHER) M3X20 | |
| 13 | 048040346 | 2 | トメワE4 | RETAINING RING E4 | |
| 14 | SA5933001 | 4 | ムキュウユブツシュ6 | OIL FREE BUSHING 6X5 | |
| 15 | XA0199001 | 4 | CSトメワCSTW-8 | RETAINING RING,CS8 | |
| 16 | 026060250 | 2 | ヒラザガネミガキ6 | WASHER PLAIN M 6 | |
| 17 | SB2543001 | 1 | CLカムフオロア | CL CAM FOLLOWER | |
| 18 | SA5933001 | 2 | ムキュウユブツシュ6 | OIL FREE BUSHING 6X5 | |
| 19 | XA0199001 | 2 | CSトメワCSTW-8 | RETAINING RING,CS8 | |
| 20 | 048040346 | 2 | トメワE4 | RETAINING RING E4 | |
| 21 | SB2544001 | 1 | CLカム | CL DRIVE CAM | |
| 22 | 026060250 | 1 | ヒラザガネミガキ6 | WASHER PLAIN M 6 | |
| 23 | 048040346 | 1 | トメワE4 | RETAINING RING E4 | |
| 24 | SB2545001 | 1 | CLガイドシタ | CL GUIDE LOWER | |
| 25 | 0A5300806 | 2 | +ナベザクミ3X8DB | SCREW PAN (S/P WASHER) M3X8 | |
| 26 | SB2889001 | 2 | キャップリフター | CAP LIFTER FRAME | |
| 27 | SB3006001 | 1 | キャップフェルト | CAP FELT | |
| 28 | 0A5300806 | 4 | +ナベザクミ3X8DB | SCREW PAN (S/P WASHER) M3X8 | |
| 29 | SB2546001 | 8 | キャップゴム | CAP RUBBER | |
| 30 | SA4463001 | 8 | キャップスペーサ | CAP SPACER | |
| 31 | SB2547001 | 8 | キャップホルダー | CAP RUBBER HOLDER | |
| 32 | SA5943001 | 16 | オシバナ8X15 | SPRING COMPRESSION 8X15 | |
| 33 | SB2548001 | 8 | キャップチューブ | CAPPING TUBE | |
| 34 | SB2549001 | 2 | インクウケ | INK TRAY | |
| 35 | SB2745001 | 4 | スペーサM3-30 | SPACER M3-30 | |
| 36 | 0A5300806 | 8 | +ナベザクミ3X8DB | SCREW PAN (S/P WASHER) M3X8 | |
| 37 | SB2550001 | 1 | ハイエキチューブ1 | WASTE INK TUBE 1 | |
| 38 | X53169050 | 1 | ケツソクバンド | BAND | |
| 39 | SB2402001 | 1 | モータSTA-42D2 | MOTOR:STA-42D2 | |
| 40 | 0A5300806 | 2 | +ナベザクミ3X8DB | SCREW PAN (S/P WASHER) M3X8 | |
| 41 | SB2372001 | 1 | メンテモータハーネスC | HARNES:MNT MOTOR C | |
| 42 | SB2576001 | 1 | キャップセンサホルダ | CAP SENSOR HOLDER | |
| 43 | LG2239001 | 1 | PHINTSG-2482A | PHOTO INTERRUPTER:SG-2482A | |
| 44 | 0A5400806 | 1 | +ナベザクミ4X8DB | SCREW PAN (S/P WASHER) M4X8 | |
| 45 | SB3059001 | 1 | エッジガードCE-016L40 | EDGE GUARD:CE-016-L40 | |
| 46 | S10243000 | 1 | ナイロンクランプNK-3N | CORD HOLDER:NK-3N | |
| 47 | 0A5300806 | 1 | +ナベザクミ3X8DB | SCREW PAN (S/P WASHER) M3X8 | |
| 48 | SB2578001 | 1 | クリーナセンサホルダ | CLEANER SENSOR HOLDER | |
| 49 | 0A5300806 | 2 | +ナベザクミ3X6DB | SCREW PAN (S/P WASHER) M3X6 | |
| 50 | SB3350001 | 1 | クリーナセンサホルダB | CLEANER SENSOR HOLDER B | |
| 51 | 0A5300806 | 2 | +ナベザクミ3X6DB | SCREW PAN (S/P WASHER) M3X6 | |
| 52 | S10243000 | 1 | ナイロンクランプNK-3N | CORD HOLDER:NK-3N | |
| 53 | 0A5300806 | 1 | +ナベザクミ3X8DB | SCREW PAN (S/P WASHER) M3X8 | |
| 54 | S10243000 | 1 | ナイロンクランプNK-3N | CORD HOLDER:NK-3N | |
| 55 | 0A5300806 | 1 | +ナベザクミ3X8DB | SCREW PAN (S/P WASHER) M3X8 | |
| 56 | SB2461001 | 2 | カセットスイッチハーネスクミ | CASSET SW HARNESS ASSY | |
| 57 | SB3003001 | 2 | Wクリーナセンサーホルダ | W CLEANER SENSOR HOLDER | |
| 58 | 0A5300606 | 2 | +ナベザクミ3X6DB | SCREW PAN (S/P WASHER) M3X6 | |
| 59 | SB3056001 | 4 | WCバネ | WC SPRING | |

E1. メンテナンス関係 / Maintenance mechanism

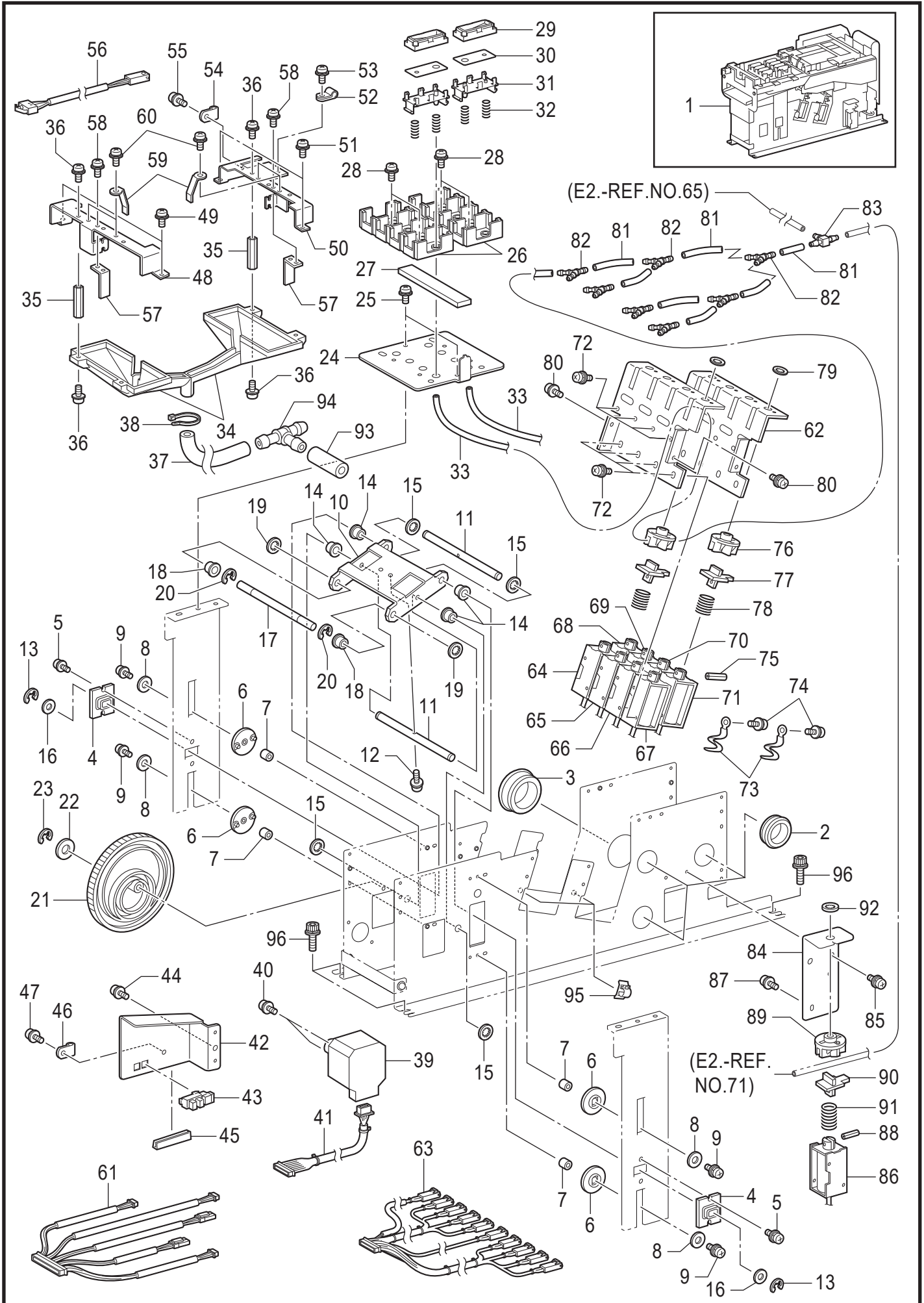

E1. メンテナンス関係 / Maintenance mechanism

| REF.NO | CODE | Q'TY | 品名 | NAME OF PARTS | RM |
|--------|-----------|------|-----------------|-------------------------------|----|
| 60 | 0A5300606 | 4 | +ナベザクミ3X6DB | SCREW PAN (S/P WASHER) M3X6 | |
| 61 | SB2374001 | 1 | メンテセンサハーネス | HARNESS:MNT SENSOR | |
| 62 | SB2584001 | 2 | バルブベースイタ | SOLENOID BASE BRACKET | |
| 63 | SB2375001 | 1 | メンテソレノイドハーネス | HARNESS:MNT SOLE | |
| 64 | SB2843001 | 1 | GT3ソレノイドKクミ | GT3 SOLENOID K ASSY | |
| 65 | SB2845001 | 1 | GT3ソレノイドMクミ | GT3 SOLENOID M ASSY | |
| 66 | SB2844001 | 1 | GT3ソレノイドCクミ | GT3 SOLENOID C ASSY | |
| 67 | SB2846001 | 1 | GT3ソレノイドYクミ | GT3 SOLENOID Y ASSY | |
| 68 | SB2847001 | 1 | GT3ソレノイドW1クミ | GT3 SOLENOID W1 ASSY | |
| 69 | SB2848001 | 1 | GT3ソレノイドW2クミ | GT3 SOLENOID W2 ASSY | |
| 70 | SB2849001 | 1 | GT3ソレノイドW3クミ | GT3 SOLENOID W3 ASSY | |
| 71 | SB2850001 | 1 | GT3ソレノイドW4クミ | GT3 SOLENOID W4 ASSY | |
| 72 | 0A5300806 | 16 | +ナベザクミ3X8DB | SCREW PAN (S/P WASHER) M3X8 | |
| 73 | SA6155001 | 2 | クリップCS-6U | CLIP:CS-6U | |
| 74 | 0A5300806 | 2 | +ナベザクミ3X8DB | SCREW PAN (S/P WASHER) M3X8 | |
| 75 | 047301242 | 8 | スプリングピンAW3 | PIN SPRING ROLL AW3 | |
| 76 | SA5988101 | 8 | プランジヤストツパ | PLUNGER STOP | |
| 77 | SA5989101 | 8 | プランジヤヘッド | PLUNGER HEAD | |
| 78 | SA5990001 | 8 | オシバネ14X30 | SPRING COMPRESSION 14X30 | |
| 79 | SA5959001 | 8 | CStメワ10 | RETANING RING CSTW-10 | |
| 80 | 0A5400806 | 4 | +ナベザクミ4X8DB | SCREW PAN (S/P WASHER) M4X8 | |
| 81 | SB2586001 | 7 | セツゾクチューブ | JOINT TUBE | |
| 82 | SB3330001 | 7 | チューブジョイントVfy306 | TUBE JOINT VFY306 | |
| 83 | SB3331001 | 1 | チューブジョイントVFT306 | TUBE JOINT VFT306 | |
| 84 | SB2587001 | 1 | バルブベースイタ2 | SOLENOID BASE BRACKET2 | |
| 85 | 0A5400806 | 2 | +ナベザクミ4X8DB | SCREW PAN (S/P WASHER) M4X8 | |
| 86 | SB2851001 | 1 | GT3ソレノイドVENTクミ | GT3 SOLENOID VENT ASSY | |
| 87 | 0A5300806 | 2 | +ナベザクミ3X8DB | SCREW PAN (S/P WASHER) M3X8 | |
| 88 | 047301242 | 1 | スプリングピンAW3 | PIN SPRING ROLL AW3 | |
| 89 | SA5988101 | 1 | プランジヤストツパ | PLUNGER STOP | |
| 90 | SA5989101 | 1 | プランジヤヘッド | PLUNGER HEAD | |
| 91 | SA5990001 | 1 | オシバネ14X30 | SPRING COMPRESSION 14X30 | |
| 92 | SA5959001 | 1 | CStメワ10 | RETANING RING CSTW-10 | |
| 93 | SB2929001 | 1 | メンテチューウカンチューブ2 | MAINTENANCE MIDDLE TUBE 2 | |
| 94 | SB2585001 | 1 | Tツギテ | T PLUG | |
| 95 | 150357001 | 2 | コードクランプ13 | CORD CLAMP 13-L | |
| 96 | S42446001 | 4 | アナボルトザクミ6X14 | BOLT SOCKET (S/P WASHER)M6X14 | |

E2. メンテナンス関係 / Maintenance mechanism

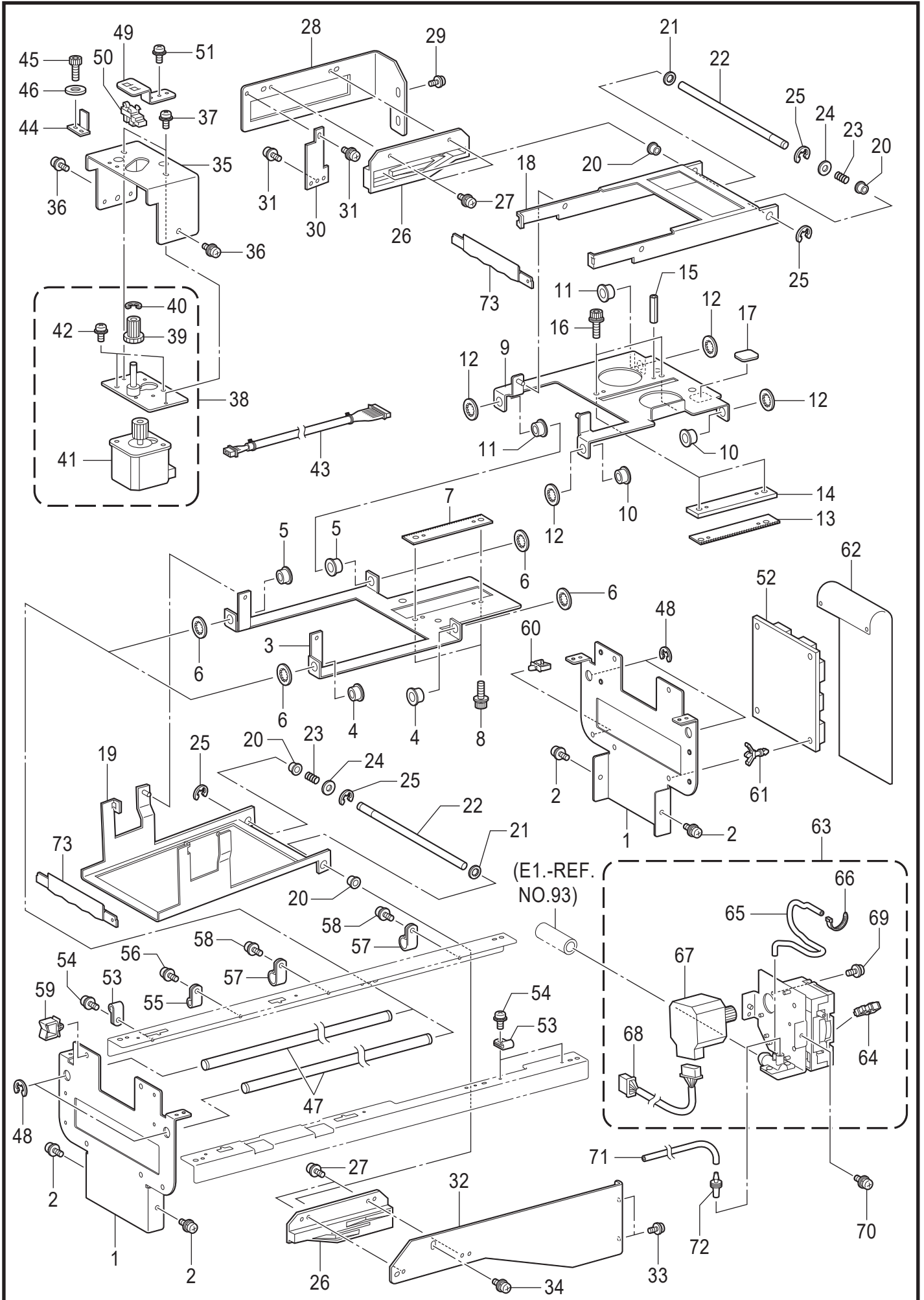

E2. メンテナンス関係 / Maintenance mechanism

| REF.NO | CODE | Q'TY | 品名 | NAME OF PARTS | RM |
|--------|-----------|------|---------------|-------------------------------|----|
| 1 | SB2533001 | 2 | ワイパーベース | WIPER BASE | |
| 2 | 0A5400806 | 4 | +ナベザクミ4X8DB | SCREW PAN (S/P WASHER) M4X8 | |
| 3 | SB2551001 | 1 | Wクドウベ-スFクミ | W DRIVE BASE F ASSY | |
| 4 | SA5950001 | 2 | ムキユウユブツシユ10 | OIL FREE BUSHING 10X6 | |
| 5 | SB2722001 | 2 | ブッシュ10 | BUSHING 10X6 | |
| 6 | SA5951001 | 4 | CSTメワ12 | RETAINING RING CSTW-12 | |
| 7 | SB2554001 | 1 | Wラックギア | W RACK GEAR | |
| 8 | S55479001 | 2 | アナボルトザクミ4X8 | BOLT SOCKET (S/P WASHER) M4X8 | |
| 9 | SB2555001 | 1 | Wクドウベ-スBクミ | W DRIVE BASE B ASSY | |
| 10 | SA5950001 | 2 | ムキユウユブツシユ10 | OIL FREE BUSHING 10X6 | |
| 11 | SB2722001 | 2 | ブッシュ10 | BUSHING 10X6 | |
| 12 | SA5951001 | 4 | CSTメワ12 | RETAINING RING CSTW-12 | |
| 13 | SB2554001 | 1 | Wラックギア | W RACK GEAR | |
| 14 | SB2559001 | 1 | Wラックギアスペーサ | W RACK GEAR SPACER | |
| 15 | 047301242 | 2 | スプリングピンAW3 | PIN SPRING ROLL AW3 | |
| 16 | XC7204051 | 2 | アナボルトザクミ4X14 | BOLT, SOCKET M4X14 | |
| 17 | SB3058001 | 1 | ゴムシート | RUBBER SHEET | |
| 18 | SB2560001 | 1 | WクドウイタB | W DRIVE PLATE B | |
| 19 | SB2561001 | 1 | WクドウイタF | W DRIVE PLATE F | |
| 20 | SA5933001 | 4 | ムキユウユブツシユ6 | OIL FREE BUSHING 6X5 | |
| 21 | XA0199001 | 2 | CSTメワCSTW-8 | RETAINING RING,CS8 | |
| 22 | SB2562001 | 2 | WLクドウシヤフト | WL THRUST SHAFT | |
| 23 | SA5963001 | 2 | オシバネ8X23 | SPRING COMPRESSION 8X23 | |
| 24 | 026060250 | 2 | ヒラザガネミガキ6 | WASHER PLAIN M 6 | |
| 25 | 048040346 | 4 | トメワE4 | RETAINING RING E4 | |
| 26 | SB2565001 | 2 | WLカム | WL POSITIONING CAM | |
| 27 | 0A5300806 | 4 | +ナベザクミ3X8DB | SCREW PAN (S/P WASHER) M3X8 | |
| 28 | SB2566001 | 1 | WLカムブラケットL | WL CAM BRACKET L | |
| 29 | 0A5400806 | 2 | +ナベザクミ4X8DB | SCREW PAN (S/P WASHER) M4X8 | |
| 30 | SB3007001 | 1 | WLカムサポート | WL CAM SUPPORT | |
| 31 | 0A5300806 | 2 | +ナベザクミ3X8DB | SCREW PAN (S/P WASHER) M3X8 | |
| 32 | SB2567001 | 1 | WLカムブラケットR | WL CAM BRACKET R | |
| 33 | 0A5400806 | 2 | +ナベザクミ4X8DB | SCREW PAN (S/P WASHER) M4X8 | |
| 34 | 0A5300806 | 1 | +ナベザクミ3X8DB | SCREW PAN (S/P WASHER) M3X8 | |
| 35 | SB2568001 | 1 | Wモータベースシタ | W MOTOR BASE LOWER | |
| 36 | 0A5400806 | 2 | +ナベザクミ4X8DB | SCREW PAN (S/P WASHER) M4X8 | |
| 37 | 0A5300806 | 2 | +ナベザクミ3X8DB | SCREW PAN (S/P WASHER) M3X8 | |
| 38 | SB3266001 | 1 | Wモータベースユニットクミ | W MOTOR BASE UNIT ASSY | |
| 39 | SA5961101 | 1 | Wアイドルギヤ | WIPER DRIVE IDLE GEAR | |
| 40 | 048030346 | 1 | トメワE3 | RETAINING RING E3 | |
| 41 | SB2402001 | 1 | モータSTA-42D2 | MOTOR:STA-42D2 | |
| 42 | 0A5300806 | 2 | +ナベザクミ3X8DB | SCREW PAN (S/P WASHER) M3X8 | |
| 43 | SB2373001 | 1 | メンテモータハーネスW | HARNES:MNT MOTOR W | |
| 44 | SB2573001 | 1 | ギアストップF | GEAR STOPPER F | |
| 45 | 018300636 | 2 | アナボルト3X6 | BOLT SOCKET M3X6 | |
| 46 | 026030136 | 2 | ヒラザガネコガタ3 | WASHER PLAIN S 3 | |
| 47 | SB2574001 | 2 | Wガイドシヤフト | W GUIDE SHAFT | |
| 48 | 048070346 | 4 | トメワE7 | RETAINING RING E7 | |
| 49 | SB2577001 | 1 | Wセンサホルダ | W SENSOR HOLDER | |
| 50 | LG2239001 | 1 | PHINTSG-2482A | PHOTO INTERRUPTER:SG-2482A | |
| 51 | 0A5300806 | 1 | +ナベザクミ3X8DB | SCREW PAN (S/P WASHER) M3X8 | |
| 52 | SB1571001 | 1 | メンテナンススキバンクミ | MAINTENANCE PCB ASSY | |
| 53 | S10243000 | 3 | ナイロンクランプNK-3N | CORD HOLDER:NK-3N | |
| 54 | 0A5300806 | 3 | +ナベザクミ3X8DB | SCREW PAN (S/P WASHER) M3X8 | |
| 55 | 149547000 | 1 | コードオサエ | CORD HOLDER 4N | |
| 56 | 0A5300806 | 1 | +ナベザクミ3X8DB | SCREW PAN (S/P WASHER) M3X8 | |
| 57 | 146202000 | 2 | ナイロンクリツブ | CORD HOLDER 6N | |
| 58 | 0A5300806 | 2 | +ナベザクミ3X8DB | SCREW PAN (S/P WASHER) M3X8 | |
| 59 | S43275000 | 1 | コードクランプLWS2NS | CORD CLAMP LWS2NS | |
| 60 | S43276000 | 1 | コードクランプLWS3NS | CORD CLAMP LWS3NS | |
| 61 | S00554000 | 4 | サポート6NS | SUPPORT, 6NS | |
| 62 | SB3263001 | 1 | メンテキバンカバークミ | MNT PCB COVER ASSY | |
| 63 | SB2579001 | 1 | ポンプクミ | SUCTION PUMP ASSY | |

E2. メンテナンス関係 / Maintenance mechanism

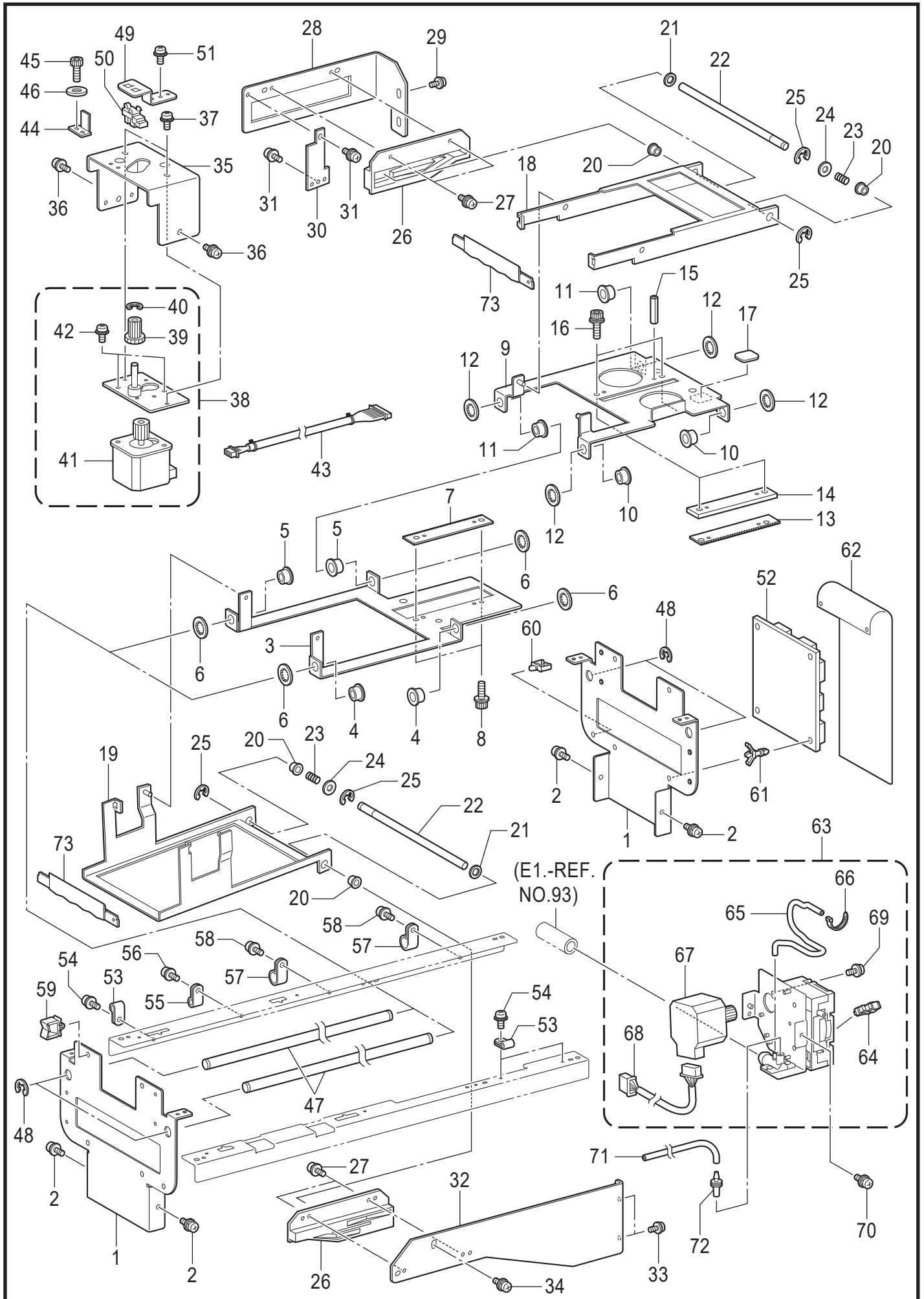

E2. メンテナンス関係 / Maintenance mechanism

| REF.NO | CODE | Q'TY | 品名 | NAME OF PARTS | RM |
|--------|-----------|------|---------------|-----------------------------|----|
| 64 | LG2239001 | 1 | PHINTSG-2482A | PHOTO INTERRUPTER:SG-2482A | |
| 65 | SA6001001 | 1 | ポンプチューブ | PUMP TUBE | |
| 66 | X53169050 | 1 | ケツソクバンド | BAND | |
| 67 | SB2402001 | 1 | モータSTA-42D2 | MOTOR:STA-42D2 | |
| 68 | SB2371001 | 1 | メンテモータハーネスP | HARNESS:MNT MOTOR P | |
| 69 | 0A5300606 | 2 | +ナベザクミ3X6DB | SCREW PAN (S/P WASHER) M3X6 | |
| 70 | 0A5400806 | 2 | +ナベザクミ4X8DB | SCREW PAN (S/P WASHER) M4X8 | |
| 71 | SB2548001 | 1 | キャップチューブ | CAPPING TUBE | |
| 72 | SA5904001 | 1 | チューブジョイント1 | TUBE JOINT1 | |
| 73 | SB3635001 | 2 | Wブレードコンポウクミ | WIPER ASSY W/BOX | |

F1. インク供給 / Ink supply mechanism

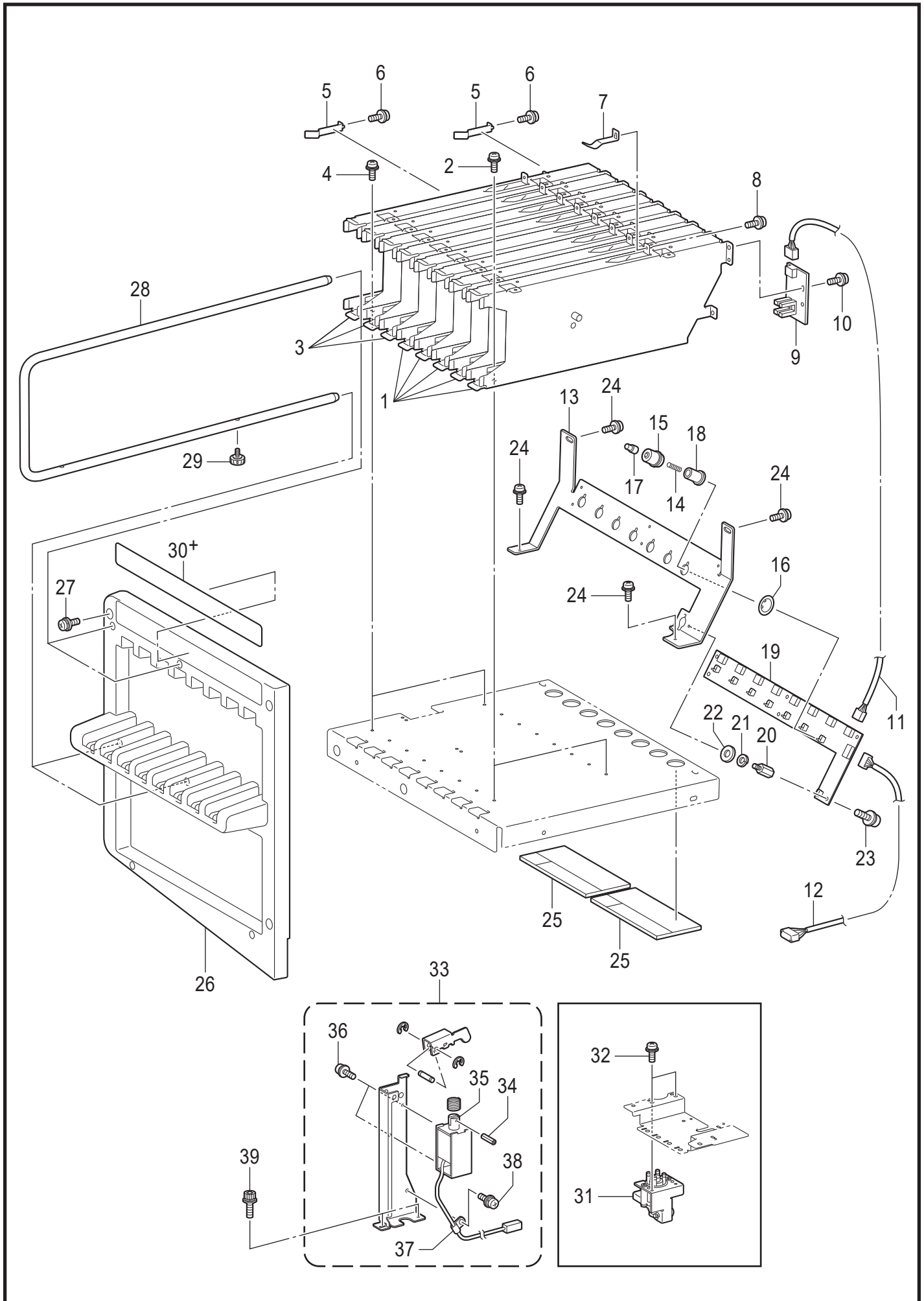

F1. インク供給 / Ink supply mechanism

| REF.NO | CODE | Q'TY | 品名 | NAME OF PARTS | RM |
|--------|-----------|------|------------------------------|--|----|
| 1 | SB2867001 | 5 | カートリッジホルダCクミ | CARTRIDGE HOLDER C ASSY | |
| 2 | 0A5300606 | 10 | +ナベザクミ3X6DB | SCREW PAN (S/P WASHER) M3X6 | |
| 3 | SB2870001 | 3 | カートリッジホルダWクミ | CARTRIDGE HOLDER W ASSY | |
| 4 | 0A5300606 | 6 | +ナベザクミ3X6DB | SCREW PAN (S/P WASHER) M3X6 | |
| 5 | SB2871001 | 16 | イタバナ8X0.8 | SPRING PLATE 8X0.8 | |
| 6 | 0A5300606 | 16 | +ナベザクミ3X6DB | SCREW PAN (S/P WASHER) M3X6 | |
| 7 | SB2872001 | 8 | イタバナ10X0.8 | SPRING PLATE 10X0.8 | |
| 8 | 0A5300606 | 8 | +ナベザクミ3X6DB | SCREW PAN (S/P WASHER) M3X6 | |
| 9 | SB2350101 | 8 | インクセンサキバンクミ | INK SENSOR PCB ASSY | |
| 10 | 0A5300606 | 8 | +ナベザクミ3X6DB | SCREW PAN (S/P WASHER) M3X6 | |
| 11 | SB2370001 | 8 | インクセンサ | HARNESS:INK SENSOR | |
| 12 | SB2368001 | 1 | インクメンテ | HARNESS:INK MNT | |
| 13 | SB2879001 | 1 | インクスイッチ1トリツケイタ | INK SWITCH 1 BRACKET | |
| 14 | SB2881001 | 8 | オシバナ4.1X15.9 | SPRING COMPRESSION 4.1X15.9 | |
| 15 | SB2882001 | 8 | インクスイッチガイドブッシュ | INK SWITCH GUIDE BUSHING | |
| 16 | SA5951001 | 8 | Cストメワ12 | RETAINING RING CSTW-12 | |
| 17 | SB2883001 | 8 | インクスイッチドグ | INK SWITCH DOG | |
| 18 | SB2884001 | 8 | インクスイッチバネササエ | INK SWITCH SPRING SUPPORT | |
| 19 | SB2348101 | 1 | インクスイッチキバンクミ | INK SWITCH PCB ASSY | |
| 20 | SB2925001 | 6 | スペーサM3-11 | SPACER M3-11 | |
| 21 | 028030246 | 6 | バネザガネ2-3 | WASHER SPRING 2-3 | |
| 22 | 026030236 | 6 | ヒラザガネミガキ3 | WASHER PLAIN M 3 | |
| 23 | 0A5300606 | 6 | +ナベザクミ3X6DB | SCREW PAN (S/P WASHER) M3X6 | |
| 24 | 0A5400806 | 4 | +ナベザクミ4X8DB | SCREW PAN (S/P WASHER) M4X8 | |
| 25 | SB4021001 | 2 | フェルト | FELT | |
| 26 | SB2876001 | 1 | カートリッジマエカバー | CARTRIDGE FRONT COVER | |
| 27 | SB4606001 | 5 | +ナベザクミ4X10DB | SCREW PAN (S/P WASHER) M4X10 | |
| 28 | SB2877001 | 1 | ガードバー | GUARD BAR | |
| 29 | S46999001 | 1 | ツマミネジM4B | KNOB SCREW, M4B | |
| 30+ | SB3119001 | 1 | <GT-341用> カラーシジラベル341 | <For GT-341> COLOR CHECK LABEL 341 | |
| 30+ | SB3118001 | 1 | <GT-361用> カラーシジラベル361 | <For GT-361> COLOR CHECK LABEL 361 | |
| 30+ | SB2687001 | 1 | <GT-381用> カラーシジラベル381 | <For GT-381> COLOR CHECK LABEL 381 | |
| 31 | SB2702001 | 1 | <GT-361, 381用> カイシュウバルブクミ | <For GT-361, 381> INK RETURN VALVE ASSY | |
| 32 | SB4606001 | 2 | +ナベザクミ4X10DB | SCREW PAN (S/P WASHER) M4X10 | |
| 33 | SB2714001 | 1 | ソレノイドカイシュウクミ | SOLENOID INK RETURN ASSY | |
| 34 | 047301242 | 1 | スプリングピンAW3 | PIN SPRING ROLL AW3 | |
| 35 | SB2852001 | 1 | GT3ソレノイドW_RETクミ | GT3 SOLENOID W_RET ASSY | |
| 36 | 0A5300806 | 2 | +ナベザクミ3X8DB | SCREW PAN (S/P WASHER) M3X8 | |
| 37 | S10243000 | 1 | ナイロンランプNK-3N | CORD HOLDER:NK-3N | |
| 38 | 0A5300806 | 1 | +ナベザクミ3X8DB | SCREW PAN (S/P WASHER) M3X8 | |
| 39 | S55479001 | 2 | アナボルトザクミ4X8 | BOLT SOCKET (S/P WASHER) M4X8 | |

F2. インク供給 / Ink supply mechanism

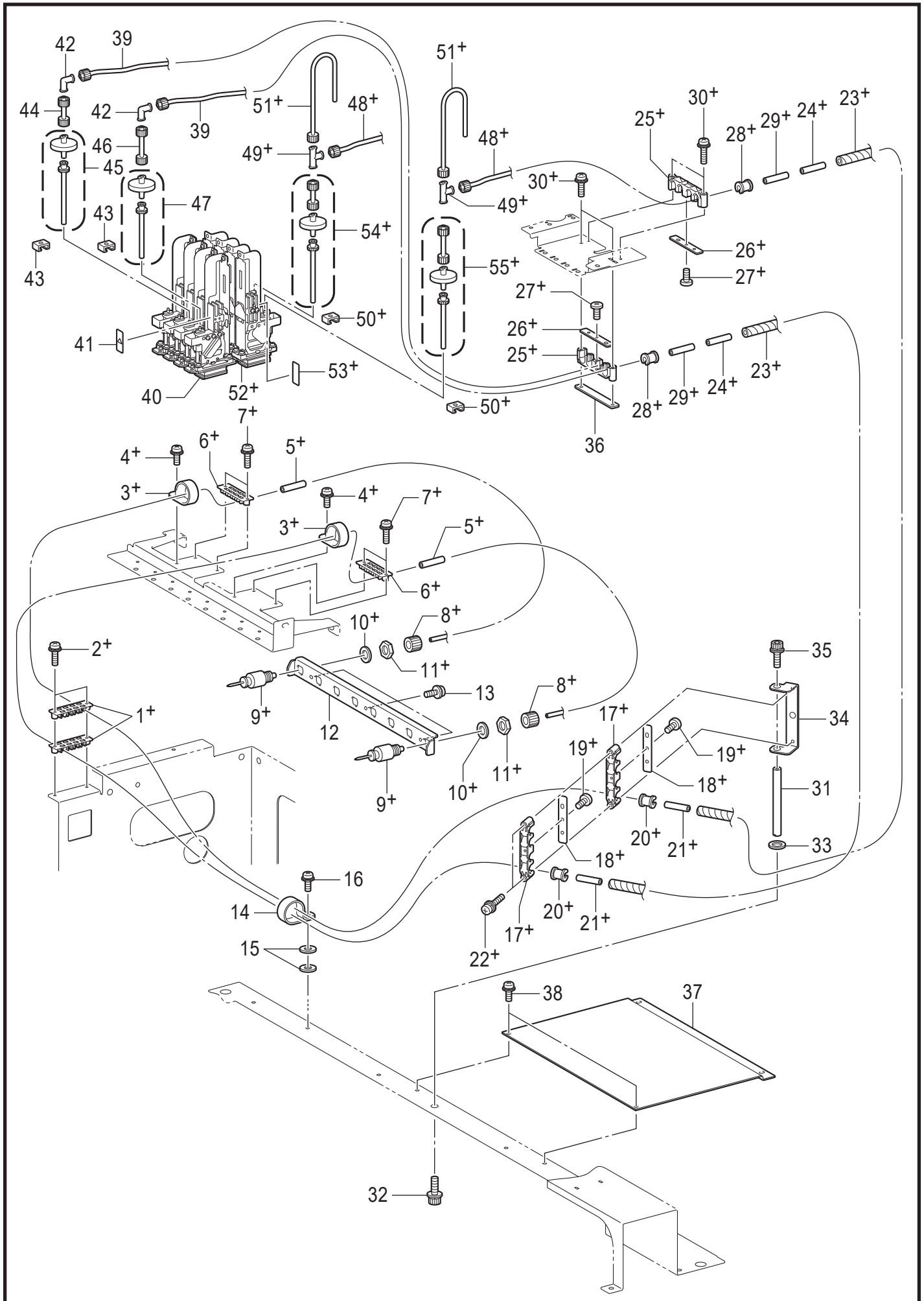

F2. インク供給 / Ink supply mechanism

| REF.NO | CODE | Q'TY | 品名 | NAME OF PARTS | RM |
|--------|-----------|------|----------------|------------------------------|----|
| | | | <GT-341用> | <For GT-341> | |
| 1+ | SB0238101 | 1 | チューブホルダコティ | TUBE HOLDER FIX | |
| 2+ | 0A5301006 | 2 | +ナベザクミ3X10DB | SCREW PAN (S/P WASHER) M3X10 | |
| 3+ | S11817000 | 1 | クランプNK-18N | CLAMP, NK-18N | |
| 4+ | SB4606001 | 1 | +ナベザクミ4X10DB | SCREW PAN (S/P WASHER) M4X10 | |
| 5+ | SB4505001 | 4 | チュウカンチューブ | MIDDLE TUBE | |
| 6+ | SB0238101 | 1 | チューブホルダコティ | TUBE HOLDER FIX | |
| 7+ | 0A5301006 | 2 | +ナベザクミ3X10DB | SCREW PAN (S/P WASHER) M3X10 | |
| 8+ | SB3725001 | 4 | チューブクランプD3 | TUBE CLAMP D3 | |
| 9+ | SB2680001 | 4 | ニードルD3L52 | NEEDLE D3L52 | |
| 10+ | 026080136 | 4 | ヒラザガネコガタ8 | WASHER PLAIN S 8 | |
| 11+ | SB0216001 | 4 | カンナット8 | NUT 8 | |
| | | | <GT-361用> | <For GT-361> | |
| 1+ | SB0238101 | 2 | チューブホルダコティ | TUBE HOLDER FIX | |
| 2+ | 0A5302506 | 2 | +ナベザクミ3X25DB | SCREW PAN (S/P WASHER) M3X25 | |
| 3+ | S11817000 | 2 | クランプNK-18N | CLAMP, NK-18N | |
| 4+ | SB4606001 | 2 | +ナベザクミ4X10DB | SCREW PAN (S/P WASHER) M4X10 | |
| 5+ | SB4505001 | 6 | チュウカンチューブ | MIDDLE TUBE | |
| 6+ | SB0238101 | 2 | チューブホルダコティ | TUBE HOLDER FIX | |
| 7+ | 0A5301006 | 4 | +ナベザクミ3X10DB | SCREW PAN (S/P WASHER) M3X10 | |
| 8+ | SB3725001 | 6 | チューブクランプD3 | TUBE CLAMP D3 | |
| 9+ | SB2680001 | 6 | ニードルD3L52 | NEEDLE D3L52 | |
| 10+ | 026080136 | 6 | ヒラザガネコガタ8 | WASHER PLAIN S 8 | |
| 11+ | SB0216001 | 6 | カンナット8 | NUT 8 | |
| | | | <GT-381用> | <For GT-381> | |
| 1+ | SB0238101 | 2 | チューブホルダコティ | TUBE HOLDER FIX | |
| 2+ | 0A5302506 | 2 | +ナベザクミ3X25DB | SCREW PAN (S/P WASHER) M3X25 | |
| 3+ | S11817000 | 2 | クランプNK-18N | CLAMP, NK-18N | |
| 4+ | SB4606001 | 2 | +ナベザクミ4X10DB | SCREW PAN (S/P WASHER) M4X10 | |
| 5+ | SB4505001 | 8 | チュウカンチューブ | MIDDLE TUBE | |
| 6+ | SB0238101 | 2 | チューブホルダコティ | TUBE HOLDER FIX | |
| 7+ | 0A5301006 | 4 | +ナベザクミ3X10DB | SCREW PAN (S/P WASHER) M3X10 | |
| 8+ | SB3745001 | 8 | チューブクランプD3ホキユウ | TUBE CLAMP D3 SUPPLY | |
| 9+ | SB2680001 | 8 | ニードルD3L52 | NEEDLE D3L52 | |
| 10+ | 026080136 | 8 | ヒラザガネコガタ8 | WASHER PLAIN S 8 | |
| 11+ | SB0216001 | 8 | カンナット8 | NUT 8 | |
| 12 | SB2679001 | 1 | ニードルトリツケイタ | NEEDLE BRACKET | |
| 13 | 0A5300606 | 3 | +ナベザクミ3X6DB | SCREW PAN (S/P WASHER) M3X6 | |
| 14 | S11817000 | 1 | クランプNK-18N | CLAMP, NK-18N | |
| 15 | 026040236 | 2 | ヒラザガネミガキ4 | WASHER PLAIN M 4 | |
| 16 | SB4606001 | 1 | +ナベザクミ4X10DB | SCREW PAN (S/P WASHER) M4X10 | |

F2. インク供給 / Ink supply mechanism

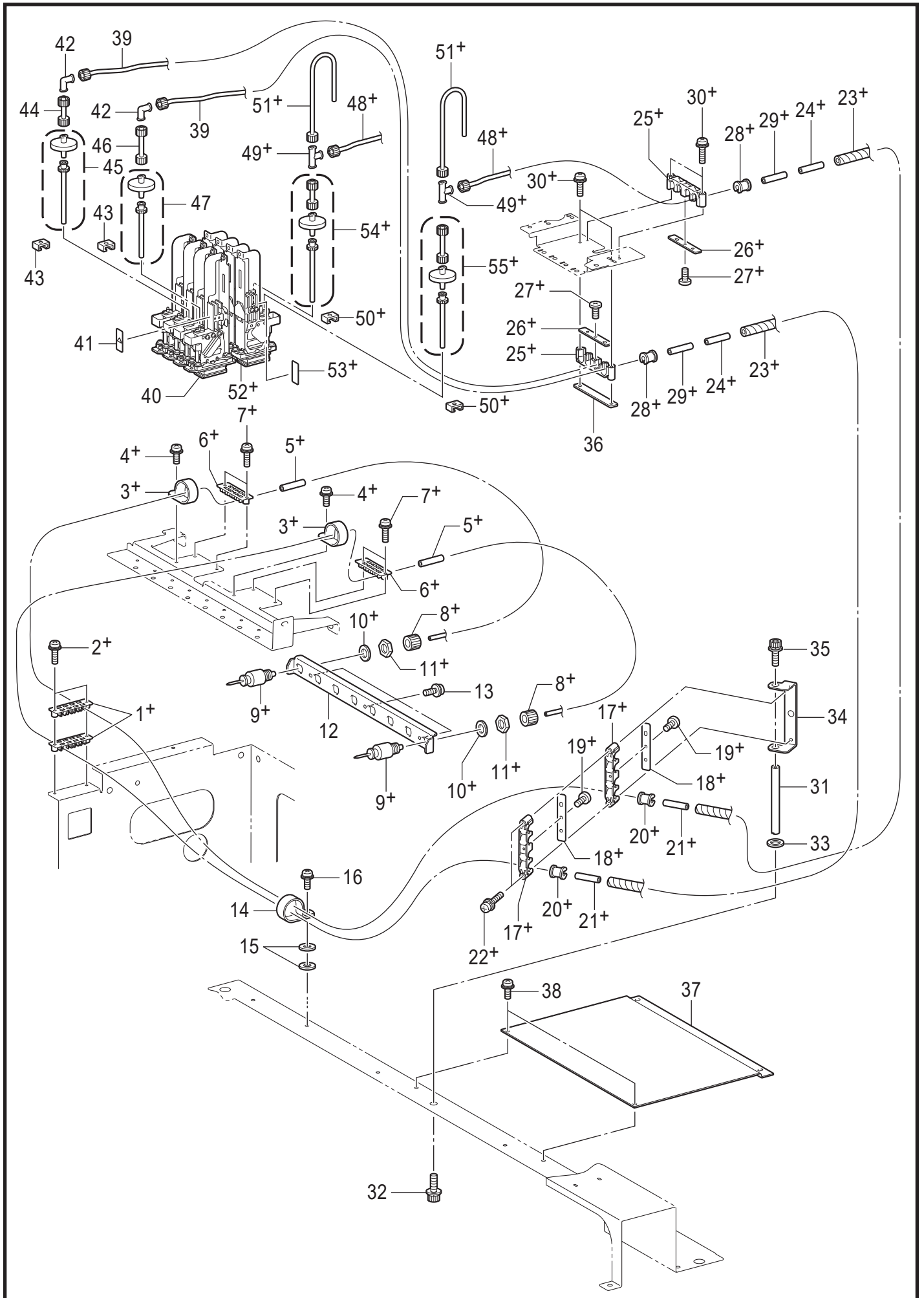

F2. インク供給 / Ink supply mechanism

| REF.NO | CODE | Q'TY | 品名 | NAME OF PARTS | RM |
|--------|-----------|------|----------------|-------------------------------|----|
| | | | <GT-341用> | <For GT-341> | |
| 17+ | SB2689001 | 1 | チューブホルダウチ | TUBE HOLDER INSIDE | |
| 18+ | SB2690001 | 1 | チューブホルダソト | TUBE HOLDER OUTSIDE | |
| 19+ | 085300816 | 1 | バインドPタイト3X8 | TAPTITE BIND P M3X8 | |
| 20+ | SA5638101 | 4 | チューブホルダマルガタ | ROUND TUBE HOLDER | |
| 21+ | SB4505001 | 4 | チュウカンチューブ | MIDDLE TUBE | |
| 22+ | 0A5302506 | 2 | +ナベザクミ3X25DB | SCREW PAN (S/P WASHER) M3X25 | |
| 23+ | SB2980001 | 4 | スパイラル258 | SPIRAL 258 | |
| 24+ | SB4505001 | 4 | チュウカンチューブ | MIDDLE TUBE | |
| 25+ | SB2689001 | 1 | チューブホルダウチ | TUBE HOLDER INSIDE | |
| 26+ | SB2690001 | 1 | チューブホルダソト | TUBE HOLDER OUTSIDE | |
| 27+ | 085300816 | 1 | バインドPタイト3X8 | TAPTITE BIND P M3X8 | |
| 28+ | SA5638101 | 4 | チューブホルダマルガタ | ROUND TUBE HOLDER | |
| 29+ | SB4505001 | 4 | チュウカンチューブ | MIDDLE TUBE | |
| 30+ | 0A5302506 | 2 | +ナベザクミ3X25DB | SCREW PAN (S/P WASHER) M3X25 | |
| | | | <GT-361用> | <For GT-361> | |
| 17+ | SB2689001 | 2 | チューブホルダウチ | TUBE HOLDER INSIDE | |
| 18+ | SB2690001 | 2 | チューブホルダソト | TUBE HOLDER OUTSIDE | |
| 19+ | 085300816 | 2 | バインドPタイト3X8 | TAPTITE BIND P M3X8 | |
| 20+ | SA5638101 | 6 | チューブホルダマルガタ | ROUND TUBE HOLDER | |
| 21+ | SB4505001 | 6 | チュウカンチューブ | MIDDLE TUBE | |
| 22+ | 0A4304006 | 2 | +ナベザクミ3X40DA | SCREW PAN (S/P WASHER) M3X40 | |
| 23+ | SB2980001 | 6 | スパイラル258 | SPIRAL 258 | |
| 24+ | SB4505001 | 6 | チュウカンチューブ | MIDDLE TUBE | |
| 25+ | SB2689001 | 2 | チューブホルダウチ | TUBE HOLDER INSIDE | |
| 26+ | SB2690001 | 2 | チューブホルダソト | TUBE HOLDER OUTSIDE | |
| 27+ | 085300816 | 2 | バインドPタイト3X8 | TAPTITE BIND P M3X8 | |
| 28+ | SA5638101 | 6 | チューブホルダマルガタ | ROUND TUBE HOLDER | |
| 29+ | SB4505001 | 6 | チュウカンチューブ | MIDDLE TUBE | |
| 30+ | 0A5302506 | 4 | +ナベザクミ3X25DB | SCREW PAN (S/P WASHER) M3X25 | |
| | | | <GT-381用> | <For GT-381> | |
| 17+ | SB2689001 | 2 | チューブホルダウチ | TUBE HOLDER INSIDE | |
| 18+ | SB2690001 | 2 | チューブホルダソト | TUBE HOLDER OUTSIDE | |
| 19+ | 085300816 | 2 | バインドPタイト3X8 | TAPTITE BIND P M3X8 | |
| 20+ | SA5638101 | 8 | チューブホルダマルガタ | ROUND TUBE HOLDER | |
| 21+ | SB4505001 | 8 | チュウカンチューブ | MIDDLE TUBE | |
| 22+ | 0A4304006 | 2 | +ナベザクミ3X40DA | SCREW PAN (S/P WASHER) M3X40 | |
| 23+ | SB2980001 | 8 | スパイラル258 | SPIRAL 258 | |
| 24+ | SB4505001 | 8 | チュウカンチューブ | MIDDLE TUBE | |
| 25+ | SB2689001 | 2 | チューブホルダウチ | TUBE HOLDER INSIDE | |
| 26+ | SB2690001 | 2 | チューブホルダソト | TUBE HOLDER OUTSIDE | |
| 27+ | 085300816 | 2 | バインドPタイト3X8 | TAPTITE BIND P M3X8 | |
| 28+ | SA5638101 | 8 | チューブホルダマルガタ | ROUND TUBE HOLDER | |
| 29+ | SB4505001 | 8 | チュウカンチューブ | MIDDLE TUBE | |
| 30+ | 0A5302506 | 4 | +ナベザクミ3X25DB | SCREW PAN (S/P WASHER) M3X25 | |
| 31 | SB2688001 | 1 | チューブホルダササエシャフト | TUBE HOLDER SUPPORT SHAFT | |
| 32 | S55479001 | 1 | アナボルトザクミ4X8 | BOLT SOCKET (S/P WASHER) M4X8 | |
| 33 | SA3276001 | 1 | スペーサA | SPACER A | |
| 34 | SB2691001 | 1 | チューブホルダササエ | TUBE HOLDER SUPPORT | |
| 35 | S55479001 | 1 | アナボルトザクミ4X8 | BOLT SOCKET (S/P WASHER) M4X8 | |
| 36 | SB2692001 | 1 | ホルダプレート | HOLDER PLATE | |

F2. インク供給 / Ink supply mechanism

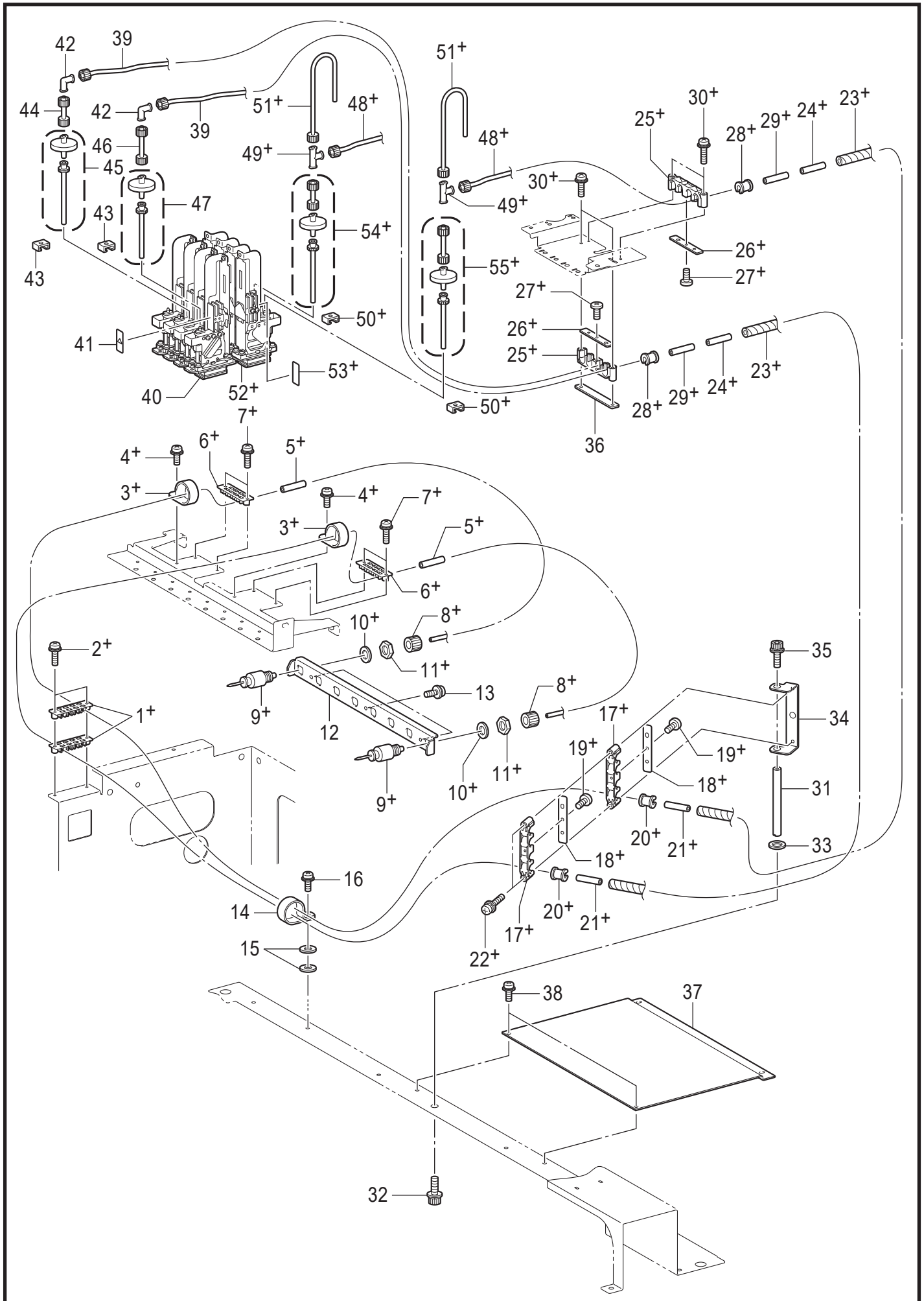

F2. インク供給 / Ink supply mechanism

| REF.NO | CODE | Q'TY | 品名 | NAME OF PARTS | RM |
|--------|-----------|------|-----------------|------------------------------|----|
| 37 | SB2693001 | 1 | チューブカバー | TUBE COVER | |
| 38 | SB4606001 | 4 | +ナベザクミ4X10DB | SCREW PAN (S/P WASHER) M4X10 | |
| 39 | SB3171001 | 4 | チューブD3XL1600 | TUBE D3XL1600 | |
| 40 | SC3007001 | 2 | IH2DS プリントヘッド | IH2DS PRINT HEAD | |
| 41 | SA5884001 | 4 | コウオンラベル | HIGH TEMP LABEL | |
| 42 | SB2894001 | 4 | ジョイントVRFE6ホキユウ | JOINT VRFE6 SUPPLY | |
| 43 | SA5668101 | 4 | チューブコネクタA | TUBE CONNECTOR A | |
| 44 | SB3964101 | 2 | チューブD3XL25ホキユウ | TUBE D3XL25 SUPPLY | |
| 45 | SB3987101 | 2 | K/Cフィルター | K/C FILTER | |
| 46 | SB3966101 | 2 | チューブD3XL35ホキユウ | TUBE D3XL35 SUPPLY | |
| 47 | SB3988101 | 2 | M/Yフィルター | M/Y FILTER | |
| | | | <GT-361用> | <For GT-361> | |
| 48+ | SB3171001 | 2 | チューブD3XL1600 | TUBE D3XL1600 | |
| 49+ | SB2880001 | 2 | ジョイントVRFT6ホキユウ | JOINT VRFT6 SUPPLY | |
| 50+ | SA5668101 | 2 | チューブコネクタA | TUBE CONNECTOR A | |
| 51+ | SB3100001 | 2 | チューブD3XL200ホキユウ | TUBE D3XL200 SUPPLY | |
| 52+ | SC3007001 | 2 | IH2DS プリントヘッド | IH2DS PRINT HEAD | |
| 53+ | SA5884001 | 2 | コウオンラベル | HIGH TEMP LABEL | |
| 54+ | SB4061201 | 1 | W1/W3フィルター | W1/W3 FILTER | |
| 55+ | SB4062201 | 1 | W2/W4フィルター | W2/W4 FILTER | |
| | | | <GT-381用> | <For GT-381> | |
| 48+ | SB3171001 | 4 | チューブD3XL1600 | TUBE D3XL1600 | |
| 49+ | SB2880001 | 4 | ジョイントVRFT6ホキユウ | JOINT VRFT6 SUPPLY | |
| 50+ | SA5668101 | 4 | チューブコネクタA | TUBE CONNECTOR A | |
| 51+ | SB3100001 | 4 | チューブD3XL200ホキユウ | TUBE D3XL200 SUPPLY | |
| 52+ | SC3007001 | 4 | IH2D プリントヘッド | IH2D PRINT HEAD | |
| 53+ | SA5884001 | 4 | コウオンラベル | HIGH TEMP LABEL | |
| 54+ | SB4061201 | 2 | W1/W3フィルター | W1/W3 FILTER | |
| 55+ | SB4062201 | 2 | W2/W4フィルター | W2/W4 FILTER | |

G. 廃液関係 / Waste ink mechanism

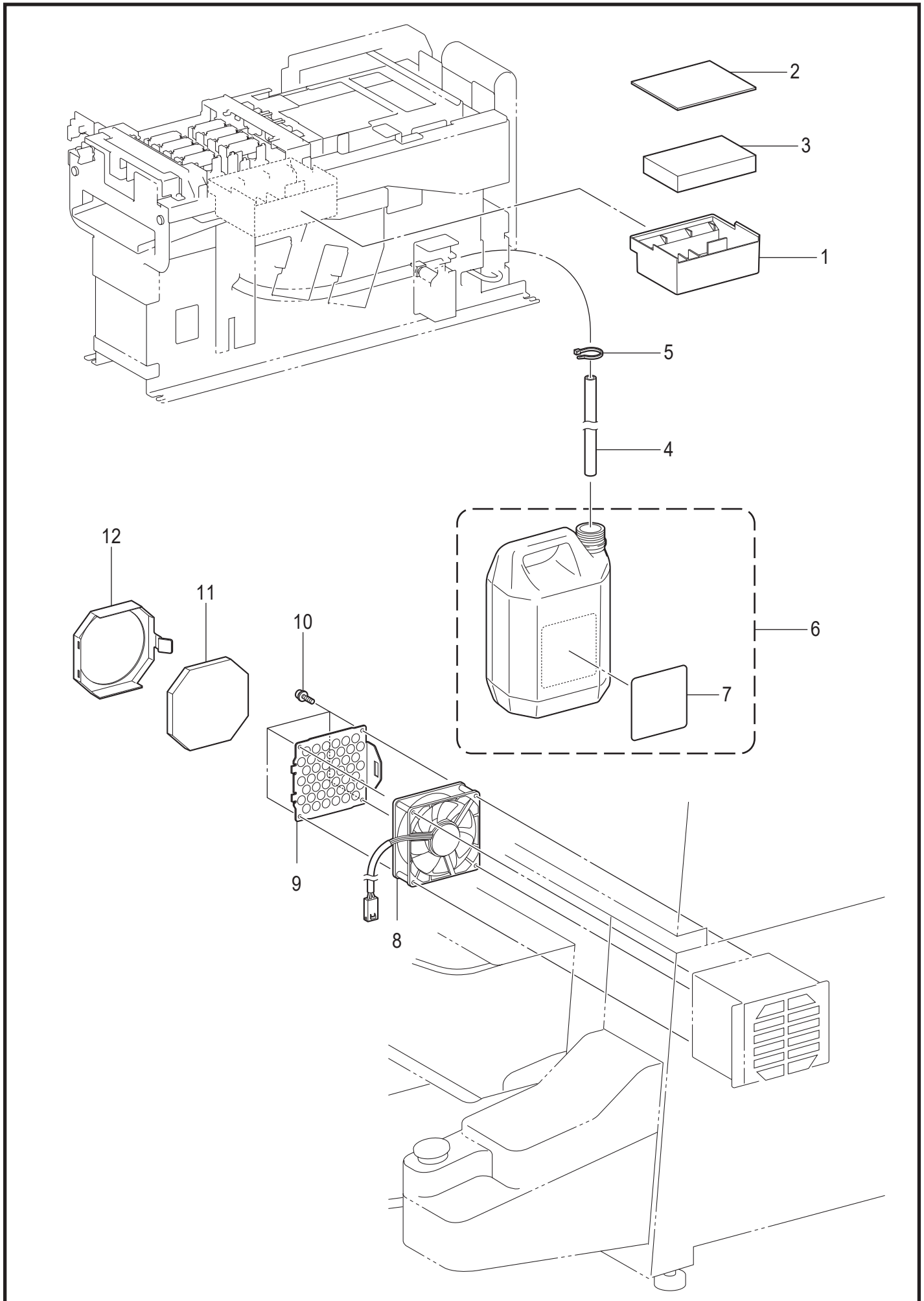

G. 廃液関係 / Waste ink mechanism

| REF.NO | CODE | Q'TY | 品名 | NAME OF PARTS | RM |
|--------|-----------|------|--------------|------------------------------|----|
| 1 | SB2516001 | 1 | フラッシングウケ | FLASH PLATE | |
| 2 | SB3004001 | 1 | フラッシングウケスポンジ | FLASHING PLATE SPONGE | |
| 3 | SB3005001 | 1 | フラッシングウケフェルト | FLASHING PLATE FELT | |
| 4 | SB0269001 | 1 | ハイエキチューブ | WASTE INK TUBE | |
| 5 | S04159000 | 1 | バンド1M | BAND 1M | |
| 6 | SB2582001 | 1 | ボトルクミ | BOTTLE ASSY | |
| 7 | SA6318401 | 1 | ハイエキチュウイラベル | WASTE INK CAUTION LABEL | |
| 8 | SB3039001 | 1 | DCファンモータ | DC FAN MOTOR | |
| 9 | SB3020001 | 1 | ファンガード | FAN GUARD | |
| 10 | 0A4404006 | 4 | +ナベザクミ4X40DA | SCREW PAN (S/P WASHER) M4X40 | |
| 11 | SB3018001 | 1 | フィルタ | FILTER | |
| 12 | SB3021001 | 1 | フィルタカバー | FILTER COVER | |

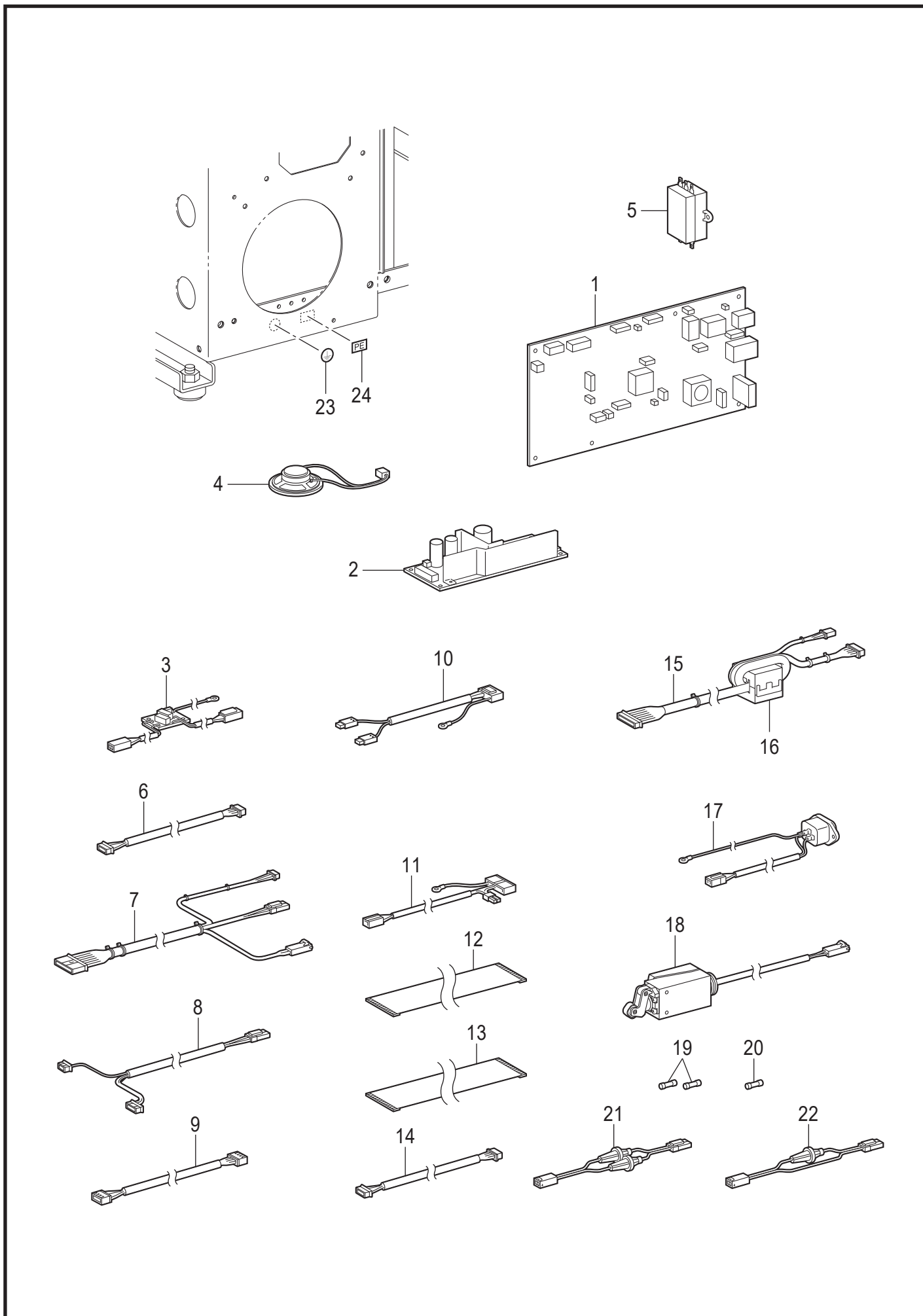

H. コントロールボックス関係 / Control box

| REF.NO | CODE | Q'TY | 品名 | NAME OF PARTS | RM |
|--------|-----------|------|----------------|----------------------------|----|
| 1 | SB3163001 | 1 | メインキバンホキュウクミ | MAIN PCB SUPPLY ASSY | |
| 2 | SB2449001 | 1 | デンゲンLFA100F | POWER LFA100F | |
| 3 | SB2983001 | 1 | サージアブソーバキバンクミ | SURGE ABSORBER PCB ASSY | |
| 4 | SB2399001 | 1 | スピーカユニット | SPEAKER UNIT | |
| 5 | SB6020001 | 1 | EMCフィルタRSAL | EMC FILTER:RSAL-2006A | |
| 6 | SB2367001 | 1 | MAIN USB ハーネス | HARNESS:MAIN USB | |
| 7 | SB2379001 | 1 | キャリッジハーネス | HARNESS:CARRIAGE | |
| 8 | SB3016001 | 1 | ファンハーネス | HARNESS:FAN | |
| 9 | SB2380001 | 1 | メンテツウシンハーネス | HARNESS:MAINTENANCE COM | |
| 10 | SB2384001 | 1 | ACデンゲンハーネス | HARNESS:AC POWER | |
| 11 | SB2385001 | 1 | DCデンゲンハーネス | HARNESS:DC POWER | |
| 12 | SB2386001 | 1 | キャリッジデンゲンFFC | FFC:CARRIAGE POWER | |
| 13 | SB2387001 | 1 | キャリッジシンゴウFFC | FFC:CARRIAGE SIGNAL | |
| 14 | SB2388001 | 1 | プラテンゲンテンハーネス | HARNESS:PLATEN ORIGIN | |
| 15 | SB2394001 | 1 | パネルツウシンハーネス | HARNESS:PANEL COM | |
| 16 | S52163000 | 1 | コアNF-130 | CORE, NF-130 | |
| 17 | SB2445001 | 1 | ACインレットハーネスクミ | AC INLET HARNESS ASSY | |
| 18 | SB2453001 | 1 | カバースイッチハーネスクミ | COVER SWITCH HARNESS ASSY | |
| 19 | SB3275001 | 2 | GFUSE10A | GLASS FUSE 10A-50T100H | |
| 20 | SB3277001 | 1 | GFUSE2.5A | GLASS FUSE 2.5A-50T025H | |
| 21 | SB3296001 | 1 | プライマリヒューズホルダクミ | PRIMARY FUSE HOLDER ASSY | |
| 22 | SB3297001 | 1 | セカンダリヒューズホルダクミ | SECONDARY FUSE HOLDER ASSY | |
| 23 | S37060001 | 1 | アースマーク | LABEL, GROUNDING | |
| 24 | S37059001 | 1 | PEマーク | LABEL, PE | |

J. 操作パネル関係 / Operation panel

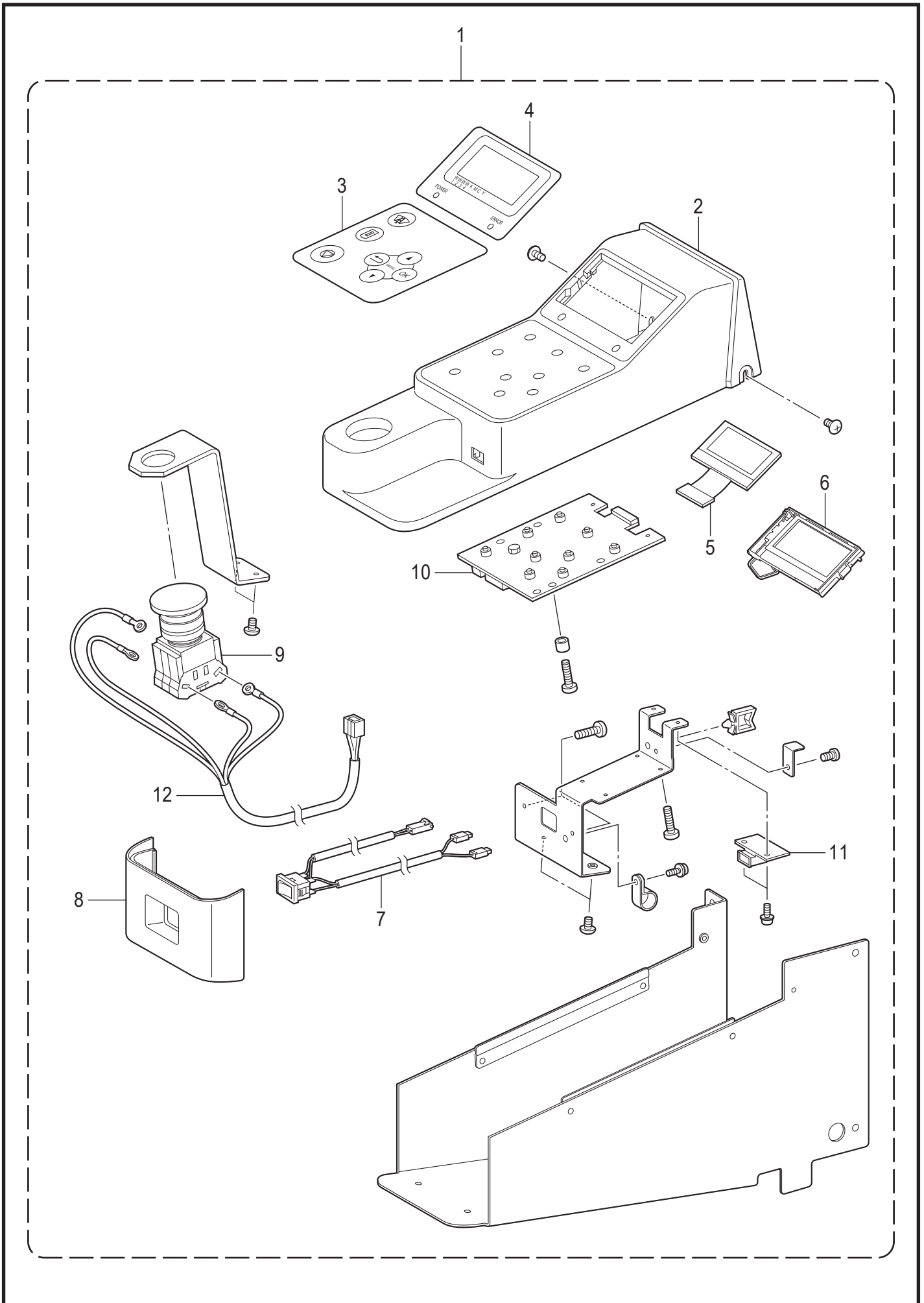

J. 操作パネル関係 / Operation panel

| REF.NO | CODE | Q'TY | 品名 | NAME OF PARTS | RM |
|--------|-----------|------|-----------------|------------------------|----|
| 1 | SB2484001 | 1 | パネルホンタイクミ | PANEL UNIT ASSY | |
| 2 | SB2485001 | 1 | パネルウエカバー | PANEL UPPER COVER | |
| 3 | SB2751001 | 1 | パネルシート | PANEL SHEET | |
| 4 | SB2862001 | 1 | LCDパネルシート | LCD PANEL SHEET | |
| 5 | A62027001 | 1 | LCD:TSD2G0230-E | LCD:TSE2G0230-E | |
| 6 | LG6550001 | 1 | バックライトモジュール | BACK LIGHT MODULE ALFB | |
| 7 | SB2452001 | 1 | ACスイッチハーネスクミ | AC SWITCH HARNESS ASSY | |
| 8 | SB2487001 | 1 | フロントパネルカバー | PANEL FRONT COVER | |
| 9 | SB2400001 | 1 | スイッチHW1L | SWITCH:HW1L-M410Q4G | |
| 10 | SB2152001 | 1 | パネルキバンクミ | PANEL PCB ASSY | |
| 11 | SB2362001 | 1 | USBホストキバンクミ | USB HOST PCB ASSY | |
| 12 | SB2395001 | 1 | プリントスイッチハーネス | HARNESS:PRINT SWITCH | |

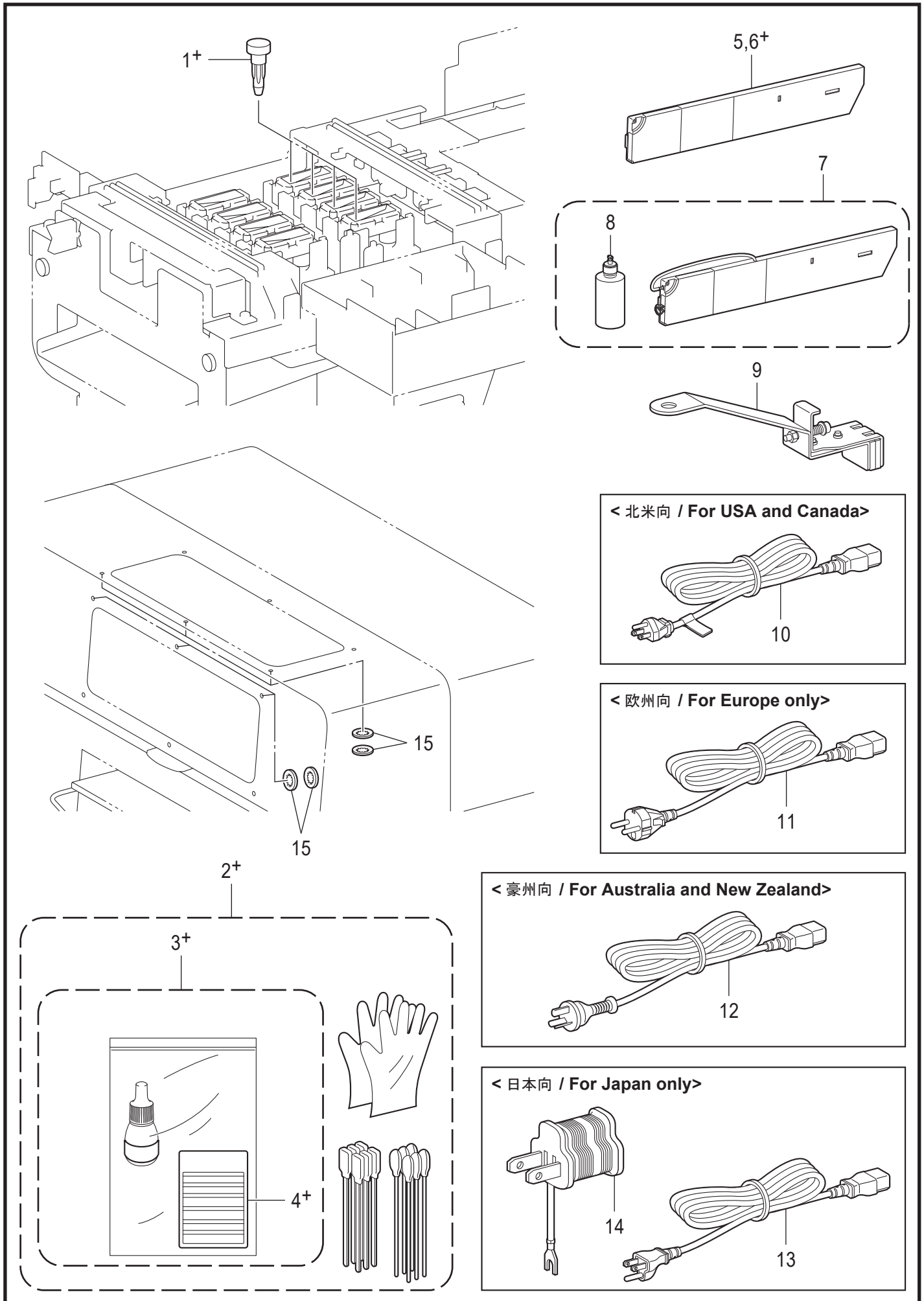

Z. 付属品関係 / Accessories



Z. 付属品関係 / Accessories

| REF.NO | CODE | Q'TY | 品名 | NAME OF PARTS | RM |
|--------|-----------|------|---------------------------------|--|----|
| 1+ | SB3094001 | 4 | <GT-341用> キャップカバー | <For GT-341> CAP COVER | |
| 1+ | SB3094001 | 2 | <GT-361用> キャップカバー | <For GT-361> CAP COVER | |
| 2+ | SB5688601 | 1 | <GT-341用> フゾクメンテナンスキット | <For GT-341> ACCESSORY MAINTENANCE KIT | |
| 3+ | SB5679601 | 1 | ウォッシュエキレクミ | WASH LIQUID L ASSY | |
| 4+ | SB5681201 | 1 | センジョウエキラベル | WASH LIQUID LABEL | |
| 2+ | SB5688601 | 1 | <GT-361, 381用> フゾクメンテナンスキット | <For GT-361, 381> ACCESSORY MAINTENANCE KIT | |
| 3+ | SB5679601 | 1 | ウォッシュエキレクミ | WASH LIQUID L ASSY | |
| 4+ | SB5681201 | 1 | センジョウエキラベル | WASH LIQUID LABEL | |
| 5 | SB2508001 | 4 | フィルターカートリッジ | FILTER CARTRIDGE | |
| 6+ | SB2512001 | 2 | <GT-361用> フィルターカートリッジW | <For GT-361> FILTER CARTRIDGE W | |
| 6+ | SB2512001 | 4 | <GT-381用> フィルターカートリッジW | <For GT-381> FILTER CARTRIDGE W | |
| 7 | SB3264001 | 1 | <GT-361, 381用> メンテナンスカートリッジW | <For GT-361, 381> MAINTENANCE CARTRIDGE W | |
| 8 | SB0539001 | 1 | ボトルセンジョウクミ | BOTTLE WASH ASSY | |
| 9 | SB3143001 | 1 | エンコーダクリーナ | ENCODER CLEANER | |
| 10 | SA6452101 | 1 | <北米向> ACコードUL/CSA | <For USA and Canada> AC CODE UL/CSA | |
| 11 | SA9222001 | 1 | <欧州向> ACコードEUR | <For Europe only> AC CODE EUR | |
| 12 | SA8838001 | 1 | <豪州向> ACコードAU | <For Australia and New Zealand> AC CODE AU | |
| 13 | SB0001001 | 1 | <日本向> ACコードUL/CSA/PSE | <For Japan only> AC CODE UL/CSA/PSE | |
| 14 | SA9223001 | 1 | ACヘンカンプラグ | AC PLUG ADAPTER | |
| 15 | XA0199001 | 12 | CSTメワCSTW-8 | RETAINING RING,CS8 | |



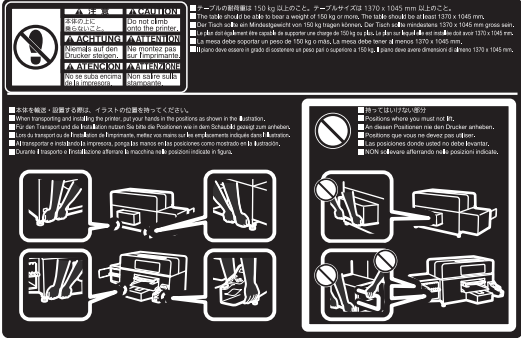

Wa1. 警告ラベル / Warning labels

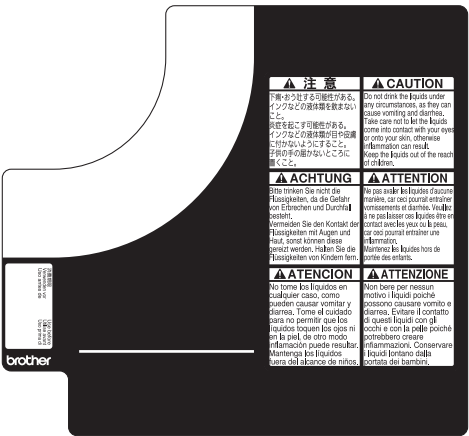
| 警告ラベル / Warning labels | 品名 / Name of parts | Size(mm) | Code |
|---|--|-----------|------------|
|  <p>▲ 危険 ▲ 危険 高電圧部分にふれて、大けがをする ことがある。電源を切り、5分たつて からカバーをはさずこと。 接触高電圧部分、会導致受傷 左切断电源5分钟后、 再开启盖罩。</p> <p>▲ DANGER ▲ GEFAHR ▲ DANGER ▲ PELIGRO Hazardous voltage will cause injury. Turn off main switch and wait 5 minutes before opening this cover. Hochspannung verletzungsgefahr! Bitte schalten sie den hauptschalter aus und warten sie 5 minuten bevor sie diese abdeckung öffnen. Un voltage non adapte provoque des blessures. Eteindre l'interrupteur et attendre 5 minutes avant d'ouvrir le capot. Un voltaje inadecuado puede provocar las heridas. Apagar el interruptor principal y esperar 5 minutos antes de abrir esta cubierta.</p> | ラベル感電6ヶ国 Label, elec. shock 6 lang | 50 X 118 | J04115-001 |
|  <p>▲ WARNING Hazardous moving parts. Keep fingers and other body parts away.</p> | ラベル回転34 X 85 Label rotation 34 X 85 | 34 X 85 | SB3062-001 |
|  <p>▲ CAUTION Moving platen, T-shirt tray and covers can cause bodily injury. Keep hands off platen while printing.</p> <p>▲ ACHTUNG Druckplatte, T-Shirt-Ablage und Abdeckungen können körperliche Verletzungen verursachen. Halten Sie die Hände von der Auflage während des Druckvorganges fern.</p> <p>▲ ATTENTION Déplacement du plateau, chargeur T-shirt et couvercle peut blesser le corps. Garder les mains éloignées lors de l'impression.</p> <p>▲ ATENCION Moviendo la placa, la bandeja de camiseta y las cubiertas pueden causar una herida personal. Retire las manos de la placa durante la impresión.</p> <p>▲ ATTEZIONE Tavoletta mobile, il ripiano per la T-shirt ed il cassetto potrebbero causare infortuni. Tenere le mani lontane dalla tavoletta durante la stampa.</p> <p>▲ 注意 プラテンやTシャツトレイと各カバーとの間に手をはさみ、けがをする。印刷中はプラテンから手を離すこと。</p> <p>▲ 注意 手夾在压板、T恤托盘和盖罩之间会导致受伤。打印中请将手离开压板。</p> | ラベルプラテン注意 Label platen injury | 92 X 182 | SB2957-301 |
|  <p>▲ 注意 このラベルは、印刷する前に、イラストの位置を正しく貼ってください。 When transporting and installing the printer, see your hand in the picture as shown in the illustration. En el transporte y en la instalación de la impresora, véase su mano en la ilustración que aparece en el dibujo. Prima di trasportare e installare la stampante, vedere una mano sul file illustrazione mostrata nell'immagine. In transportarea și instalarea imprimantei, priviți la mână să fie în poziția corectă așa cum este în ilustrație. Dopo il trasporto e l'installazione della stampante, assicurarsi che la mano sia nella posizione corretta come mostrato in figura.</p> <p>▲ 注意 このラベルは、印刷する前に、イラストの位置を正しく貼ってください。 When transporting and installing the printer, see your hand in the picture as shown in the illustration. En el transporte y en la instalación de la impresora, véase su mano en la ilustración que aparece en el dibujo. Prima di trasportare e installare la stampante, vedere una mano sul file illustrazione mostrata nell'immagine. In transportarea și instalarea imprimantei, priviți la mână să fie în poziția corectă așa cum este în ilustrație. Dopo il trasporto e l'installazione della stampante, assicurarsi che la mano sia nella posizione corretta come mostrato in figura.</p> | ラベル設置注意 Label installation | 195 X 300 | SB2959-001 |





Wa2. 警告ラベル / Warning labels

| 警告ラベル / Warning labels | 品名 / Name of parts | Size(mm) | Code |
|--|--|-----------|------------|
|  | <p>カートリッジラベル K38 (380cc) Cartridge label K38 (380cc)</p> | | SB2797-101 |
| | <p>カートリッジラベル M38 (380cc) Cartridge label M38 (380cc)</p> | | SB2805-101 |
| | <p>カートリッジラベル C38 (380cc) Cartridge label C38 (380cc)</p> | 146 X 158 | SB2781-101 |
| | <p>カートリッジラベル Y38 (380cc) Cartridge label Y38 (380cc)</p> | | SB2817-101 |
| | <p>カートリッジラベル W38 (380cc) Cartridge label W38 (380cc)</p> | | SB2824-101 |

Wa3. 警告ラベル / Warning labels

| 警告ラベル / Warning labels | 品名 / Name of parts | Size(mm) | Code |
|--|--|------------------|-------------------|
|  <p>CAUTION Do not drink the liquids under any circumstances, as they can cause vomiting and diarrhea. Take care not to let the liquids come into contact with your eyes or onto your skin, otherwise inflammation can result. Keep the liquids out of the reach of children.</p> <p>ATTENTION Ne pas avaler les liquides d'aucune manière, car ceci pourrait entraîner vomissements et diarrhée. Veuillez à ne pas laisser ces liquides être en contact avec les yeux ou la peau, car ceci pourrait entraîner une inflammation. Maintenez les liquides hors de portée des enfants.</p> <p>ATTENZIONE Non bere per nessun motivo i liquidi poiché possono causare vomito e diarrea. Evitare il contatto di questi liquidi con gli occhi e con la pelle poiché potrebbero creare infiammazioni. Conservare i liquidi lontano dalla portata dei bambini.</p> <p>■ Deposit in compliance with your local regulations. ■ Gebrauchte es gemäß örtlichen Richtlinien entsorgen. ■ Jetez conformément à la réglementation locale en vigueur. ■ Desechos siguiendo la normativa local. ■ Smaltite in conformità alle normative locali. ■ 地域の法令に従って廃棄してください。 ■ 应接照当地法律废弃。</p> | <p>廃液注意ラベル Waste ink caution label</p> | <p>90 X 125</p> | <p>SB9802-101</p> |
|  | <p>高温ラベル High temp label</p> | <p>20 X 10</p> | <p>SA5884-001</p> |
|  | <p>コーションラベル Caution label</p> | <p>48 X 60</p> | <p>SB6474-001</p> |
|  <p>注意 下痢・おう吐する可能性がある。飲まないこと。炎症を起こす可能性がある。目に入れないこと。目に入った場合は、擦らずに、速ちに水で洗い流すこと。</p> <p>注意 有可能导致腹泻、呕吐。请勿饮用。有可能引发炎症。不能进入眼中。进入眼中时，请勿揉擦，应马上用清水冲洗。</p> <p>CAUTION Do not drink the liquid, it can cause vomiting and diarrhea. Do not let the liquid come into contact with your eyes or onto your skin; inflammation can result. In case of contact with eyes, do not rub but immediately rinse the eyes with water.</p> <p>ACHTUNG Bitte trinken Sie nicht die Flüssigkeiten, da die Gefahr von Erbrechen und Durchfall besteht. Vermeiden Sie den Kontakt der Flüssigkeiten mit Augen und Haut, sonst können diese gereizt werden. Geraten diese Flüssigkeiten in die Augen, nicht reiben, sondern sofort mit klarem Wasser ausspülen.</p> <p>ATTENTION Ne pas avaler le liquide peut causer vomissements et diarrhées. Ne pas laisser le liquide entrer en contact avec les yeux ou la peau; une inflammation en résulterait. En cas de contact avec les yeux, ne frottez pas mais rincez immédiatement vos yeux à l'eau.</p> <p>ATENCION No tome el liquido, puede causar vomitar y diarrea. No permita que el liquido toque los ojos ni en la piel; inflamación puede resultar. En caso de contacto con ojos, no frote pero aclara inmediatamente los ojos con agua.</p> <p>ATTENZIONE Non bere per nessun motivo i liquidi poiché possono causare vomito e diarrea. Evitare il contatto di questi liquidi con gli occhi e con la pelle poiché potrebbero creare infiammazioni. In caso di contatto con gli occhi non strofinare ma sciacquare immediatamente con acqua.</p> <p>LDPE LDPE</p> | <p>洗浄液ラベル Wash liquid label</p> | <p>124 X 104</p> | <p>SB5681-201</p> |

Wa4. 警告ラベル / Warning labels

| 警告ラベル / Warning labels | 品名 / Name of parts | Size(mm) | Code |
|---|--|-------------------|-------------------|
|  | <p>グリースラベル18 X 140 Grease label 18 X 140</p> | <p>18 X 140</p> | <p>SB1653-001</p> |
|  | <p>ワーニングマーク Injury mark</p> | <p>L=25</p> | <p>SA9957-002</p> |
|  | <p>ワーニングマーク Injury mark</p> | <p>L=50</p> | <p>SA9957-004</p> |
|  | <p>アースマーク Label, grounding</p> | <p>φ 12</p> | <p>S37060-001</p> |
|  | <p>PE マーク Label, PE</p> | <p>7.5 X 12.5</p> | <p>S37059-001</p> |

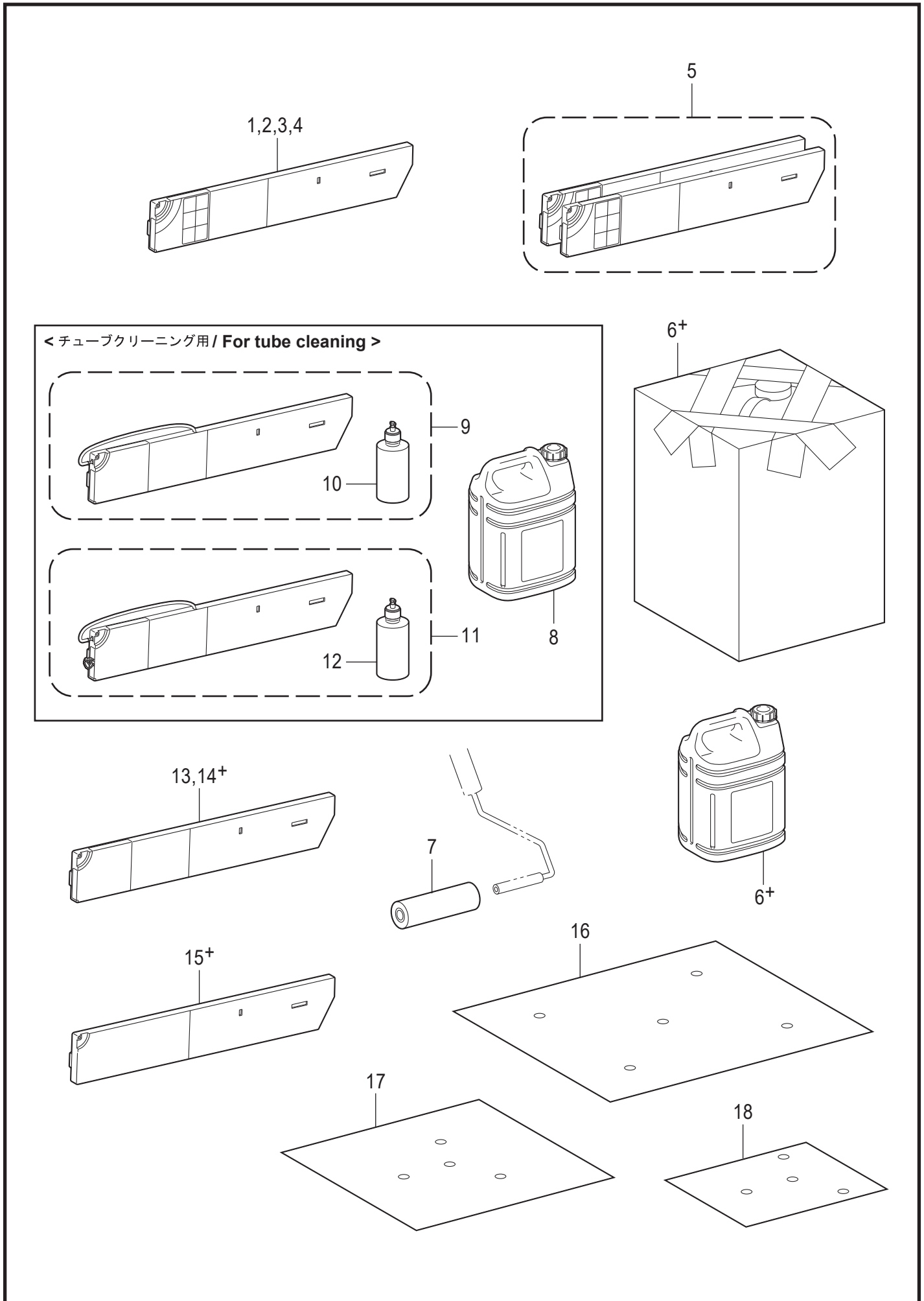

Co1. 消耗品とオプション部品 / Consumables & Option parts

| REF.NO | CODE | Q'TY | 品名 | NAME OF PARTS | RM |
|--------|-----------|------|---|---|----|
| 1 | GC-30K38 | 1 | <380CC> ブラックインクカートリッジ | <380CC> BLACK INK CARTRIDGE | |
| 2 | GC-30M38 | 1 | マゼンタインクカートリッジ | MAGENTA INK CARTRIDGE | |
| 3 | GC-30C38 | 1 | シアンインクカートリッジ | CYAN INK CARTRIDGE | |
| 4 | GC-30Y38 | 1 | イエローインクカートリッジ | YELLOW INK CARTRIDGE | |
| 5 | GC-30W38 | 1 | <GT-361, 381用> <380CC> ホワイトインクカートリッジ(2個組) | <For GT-361, 381> <380CC> WHITE INK CARTRIDGE (2 pcs) | |
| 6+ | GC-30P20A | 1 | 前処理剤 (20kg) | PRETREATMENT (20 kg) | |
| 6+ | GC-30P5KA | 1 | 前処理剤 (5kg) | PRETREATMENT (5 kg) | |
| 7 | SB1290301 | 1 | マエシヨリローラ | PRETREATMENT ROLLER | |
| 8 | GC-50S5K | 1 | 充填剤 (5kg) | MAINTENANCE SOLUTION (5 kg) | |
| 9 | SB3265001 | 1 | メンテナンスカートリッジC | MAINTENANCE CARTRIDGE C | |
| 10 | SB0539001 | 1 | ボトルセンジョウクミ | BOTTLE WASH ASSY | |
| 11 | SB3264001 | 1 | <GT-361, 381用> メンテナンスカートリッジW | <For GT-361, 381> MAINTENANCE CARTRIDGE W | |
| 12 | SB0539001 | 1 | ボトルセンジョウクミ | BOTTLE WASH ASSY | |
| 13 | SB2508001 | 4 | フィルターカートリッジ | FILTER CARTRIDGE | |
| 14+ | SB2512001 | 2 | <GT-361用> フィルターカートリッジW | <For GT-361> FILTER CARTRIDGE W | |
| 15+ | SB3047001 | 2 | キャッピングカートリッジW | CAPPING CARTRIDGE W | |
| 14+ | SB2512001 | 4 | <GT-381用> フィルターカートリッジW | <For GT-381> FILTER CARTRIDGE W | |
| 15+ | SB3047001 | 4 | キャッピングカートリッジW | CAPPING CARTRIDGE W | |
| 16 | SB3035001 | 1 | プラテンシート | PLATEN SHEET | |
| 17 | SA6401301 | 1 | プラテンシートS | PLATEN SHEET S | |
| 18 | SA8211201 | 1 | プラテンシートSS | PLATEN SHEET SS | |

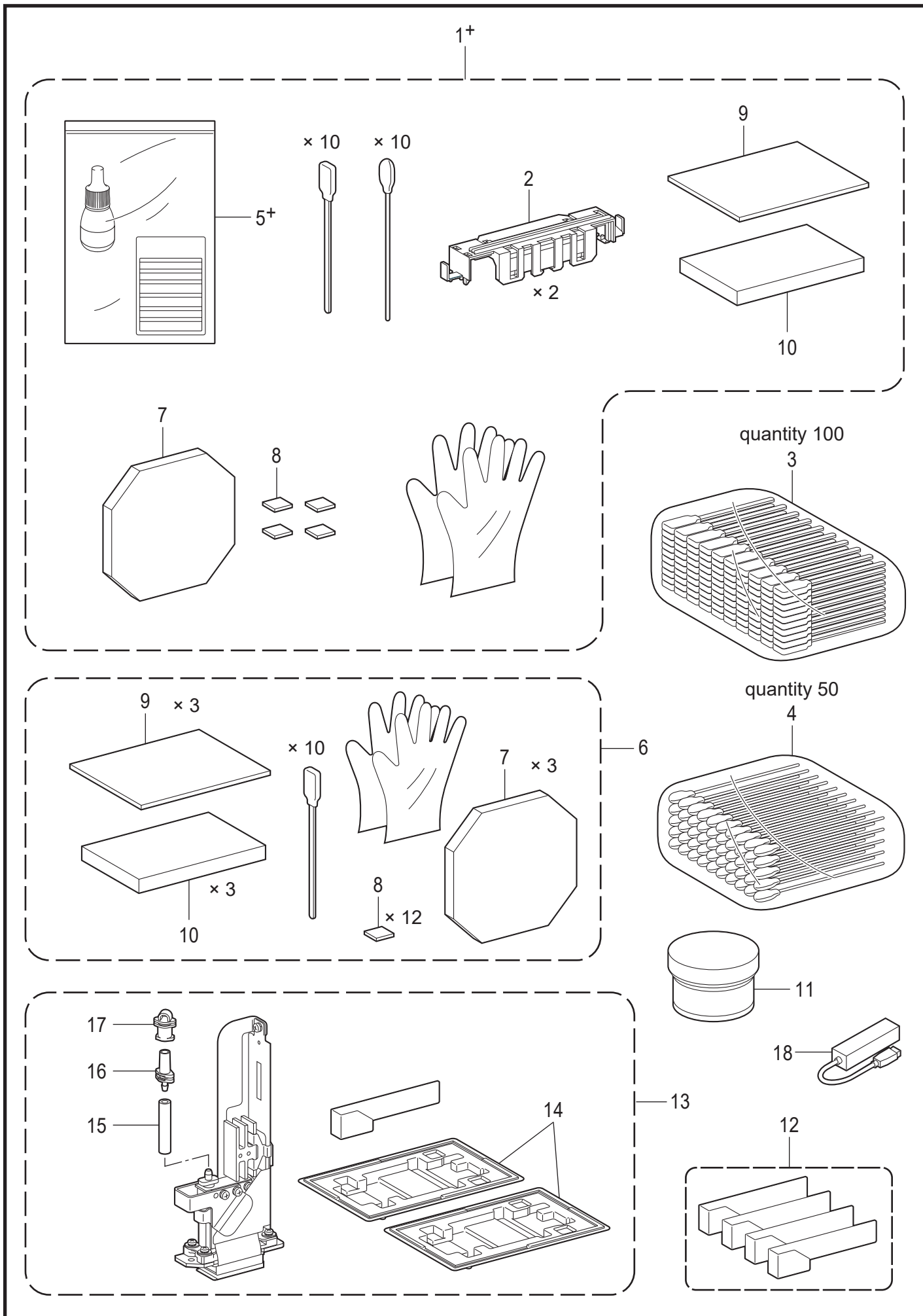

Co2. 消耗品とオプション部品 / Consumables & Option parts

| REF.NO | CODE | Q'TY | 品名 | NAME OF PARTS | RM |
|--------|-----------|------|---------------------------|---|----|
| 1+ | SB5677601 | 1 | <中国を除く地域> フルメンテナンスキット | <Excluding China> FULL MAINTENANCE KIT | |
| 1+ | SB6898301 | 1 | <中国向け> フルメンテナンスキットCHN | <For China> FULL MAINTENANCE KIT CHN | |
| 2 | SB3101001 | 1 | ワイパークリーナクミ | WIPER CLEANER ASSY | |
| 3 | SA5784001 | 1 | クリンステイック 100 | CLEAN STICK 100 | |
| 4 | SA5888001 | 1 | クリーンアプリケータ- 50 | CLEAN APPLICATOR 50 | |
| 5+ | SB5679601 | 1 | <中国を除く地域> ウォッシュエキルクミ | <Excluding China> WASH LIQUID L ASSY | |
| 5+ | SB6521301 | 1 | <中国向け> ウォッシュエキルクミチャイナ | <For China> WASH LIQUID L ASSY CHN | |
| 6 | SB5678101 | 1 | フィルタフェルトキット | FILTER FELT KIT | |
| 7 | SB3018001 | 1 | フィルタ | FILTER | |
| 8 | SB2652001 | 4 | フェルト | FELT | |
| 9 | SB3004001 | 1 | フラッシングウケスポンジ | FLASHING PLATE SPONGE | |
| 10 | SB3005001 | 1 | フラッシングウケフェルト | FLASHING PLATE FELT | |
| 11 | SB3229001 | 1 | グリースEM-30L | GREASE EM-30L | |
| 12 | SA6292001 | 1 | ノズルホゴフィルム 4 (4枚組) | NOZZLE PROTECT FILM 4 (4 pcs) | |
| 13 | SC3007001 | 1 | <ヘッド1個分> IH2DS プリントヘッド | <For one print head> IH2DS PRINT HEAD | |
| 14 | SA5847001 | 2 | IH ヘッドケース | IH HEAD CASE | |
| 15 | SA5848001 | 1 | キャップチューブ | CAP TUBE | |
| 16 | SA5904001 | 1 | チューブジョイント1 | TUBE JOINT1 | |
| 17 | SA5905001 | 1 | チューブジョイント2 | TUBE JOINT2 | |
| 18 | SB5683001 | 1 | USB2.0ハブBSH4U06 | USB2.0HUB:BSH4U06BK | |

索引 / Index

| CODE | REF.NO | Page | CODE | REF.NO | Page | CODE | REF.NO | Page | CODE | REF.NO | Page |
|-----------|----------|------|-----------|----------|------|-----------|----------|------|-----------|----------|------|
| 002401206 | C2 - 20 | 10 | 048050342 | D - 102 | 14 | 0A5302006 | E1 - 12 | 16 | S50423000 | E1 - 2 | 16 |
| | C2 - 33 | 10 | 048060346 | C1 - 4 | 6 | 0A5302506 | F2 - 2+ | 26 | S52163000 | H - 16 | 34 |
| 004400603 | B - 13 | 4 | | C1 - 11 | 6 | | F2 - 22+ | 28 | S55479001 | C1 - 43 | 6 |
| 008400607 | B - 19 | 4 | 048070346 | E2 - 48 | 20 | | F2 - 30+ | 28 | | C1 - 47 | 6 |
| 012060636 | C1 - 41 | 6 | 048280142 | C1 - 32 | 6 | 0A5400806 | C1 - 15 | 6 | | C1 - 49 | 6 |
| 012500536 | C1 - 33 | 6 | 060400516 | B - 11 | 4 | | C1 - 23 | 6 | | D - 32 | 12 |
| | D - 2 | 12 | | B - 25 | 4 | | C2 - 8 | 10 | | D - 50 | 12 |
| | D - 16 | 12 | 060400616 | C1 - 69 | 8 | | C2 - 14 | 10 | | E2 - 8 | 20 |
| | D - 20 | 12 | 070688850 | C1 - 3 | 6 | | C2 - 16 | 10 | | F1 - 39 | 24 |
| 017401215 | C1 - 37 | 6 | | C1 - 10 | 6 | | C2 - 26 | 10 | | F2 - 32 | 28 |
| 018300636 | E2 - 45 | 20 | 073010002 | C2 - 4 | 10 | | E1 - 44 | 16 | | F2 - 35 | 28 |
| 018400836 | C1 - 30 | 6 | 081001670 | D - 7 | 12 | | E1 - 80 | 18 | SA3276001 | F2 - 33 | 28 |
| | D - 23 | 12 | 085300816 | F2 - 19+ | 28 | | E1 - 85 | 18 | SA4463001 | E1 - 30 | 16 |
| | D - 30 | 12 | | F2 - 27+ | 28 | | E2 - 2 | 20 | SA5451001 | D - 6 | 12 |
| | D - 47 | 12 | 0A4304006 | F2 - 22+ | 28 | | E2 - 29 | 20 | SA5454001 | D - 11 | 12 |
| | D - 52 | 12 | 0A4404006 | G - 10 | 32 | | E2 - 33 | 20 | SA5455001 | D - 12 | 12 |
| | D - 95 | 14 | 0A5300606 | D - 14 | 12 | | E2 - 36 | 20 | SA5456001 | D - 13 | 12 |
| | D - 98 | 14 | | D - 46 | 12 | | E2 - 70 | 22 | SA5481001 | D - 103 | 14 |
| 018401236 | C1 - 13 | 6 | | D - 72 | 14 | | F1 - 24 | 24 | SA5484001 | D - 88 | 14 |
| 018402033 | D - 4 | 12 | | D - 104 | 14 | 0A5401006 | E1 - 9 | 16 | SA5516001 | D - 10 | 12 |
| | D - 85 | 14 | | D - 106 | 14 | 146202000 | C1 - 26 | 6 | SA5520001 | D - 39 | 12 |
| 018402036 | C1 - 6 | 6 | | E1 - 58 | 16 | | E2 - 57 | 20 | | D - 53 | 12 |
| | C1 - 18 | 6 | | E1 - 60 | 18 | 149547000 | D - 80 | 14 | | D - 65 | 14 |
| | D - 49 | 12 | | E2 - 69 | 22 | | E2 - 55 | 20 | SA5593001 | D - 15 | 12 |
| 018402536 | B - 22 | 4 | | F1 - 2 | 24 | 150357001 | E1 - 95 | 18 | SA5622001 | C2 - 15 | 10 |
| 018404036 | C1 - 50 | 6 | | F1 - 4 | 24 | A62027001 | J - 5 | 36 | SA5638101 | F2 - 20+ | 28 |
| 021100206 | A - 2 | 2 | | F1 - 6 | 24 | GC-30C38 | Co1 - 3 | 44 | | F2 - 28+ | 28 |
| 021400203 | D - 86 | 14 | | F1 - 8 | 24 | GC-30K38 | Co1 - 1 | 44 | SA5668101 | F2 - 43 | 30 |
| 021400206 | C1 - 7 | 6 | | F1 - 10 | 24 | GC-30M38 | Co1 - 2 | 44 | | F2 - 50+ | 30 |
| | C1 - 19 | 6 | | F1 - 23 | 24 | GC-30P20A | Co1 - 6+ | 44 | SA5784001 | Co2 - 3 | 46 |
| | C1 - 38 | 6 | | F2 - 13 | 26 | GC-30P5KA | Co1 - 6+ | 44 | SA5847001 | Co2 - 14 | 46 |
| | C1 - 51 | 6 | 0A5300806 | B - 20 | 4 | GC-30W38 | Co1 - 5 | 44 | SA5848001 | Co2 - 15 | 46 |
| 026030136 | E2 - 46 | 20 | | B - 29 | 4 | GC-30Y38 | Co1 - 4 | 44 | SA5884001 | F2 - 41 | 30 |
| 026030236 | F1 - 22 | 24 | | C2 - 6 | 10 | GC-50S5K | Co1 - 8 | 44 | | F2 - 53+ | 30 |
| 026040173 | D - 5 | 12 | | C2 - 13 | 10 | J04115001 | B - 30 | 4 | | Wa3 | 41 |
| 026040236 | B - 12 | 4 | | D - 89 | 14 | | Wa1 | 39 | SA5888001 | Co2 - 4 | 46 |
| | C2 - 22 | 10 | | D - 94 | 14 | LG2239001 | C1 - 22 | 6 | SA5904001 | E2 - 72 | 22 |
| | C2 - 28 | 10 | | E1 - 5 | 16 | | D - 92 | 14 | | Co2 - 16 | 46 |
| | C2 - 35 | 10 | | E1 - 25 | 16 | | E1 - 43 | 16 | SA5905001 | Co2 - 17 | 46 |
| | F2 - 15 | 26 | | E1 - 28 | 16 | | E2 - 50 | 20 | SA5933001 | D - 83 | 14 |
| 026060136 | D - 19 | 12 | | E1 - 36 | 16 | | E2 - 64 | 22 | | D - 99 | 14 |
| 026060250 | E1 - 8 | 16 | | E1 - 40 | 16 | LG6550001 | J - 6 | 36 | | E1 - 14 | 16 |
| | E1 - 16 | 16 | | E1 - 47 | 16 | S00480000 | C1 - 14 | 6 | SA5933001 | E1 - 18 | 16 |
| | E1 - 22 | 16 | | E1 - 49 | 16 | S00554000 | E2 - 61 | 20 | | E2 - 20 | 20 |
| | E2 - 24 | 20 | | E1 - 51 | 16 | S03607001 | D - 62 | 12 | SA5943001 | E1 - 32 | 16 |
| 026080136 | F2 - 10+ | 26 | | E1 - 53 | 16 | S04159000 | G - 5 | 32 | SA5950001 | E2 - 4 | 20 |
| 028030246 | D - 37 | 12 | | E1 - 55 | 16 | S10243000 | C1 - 24 | 6 | | E2 - 10 | 20 |
| | F1 - 21 | 24 | | E1 - 72 | 18 | | E1 - 46 | 16 | SA5951001 | E2 - 6 | 20 |
| 028040246 | C1 - 53 | 6 | | E1 - 74 | 18 | | E1 - 52 | 16 | | E2 - 12 | 20 |
| | C2 - 21 | 10 | | E1 - 87 | 18 | | E1 - 54 | 16 | | F1 - 16 | 24 |
| | C2 - 27 | 10 | | E2 - 27 | 20 | | E2 - 53 | 20 | SA5953001 | D - 96 | 14 |
| | C2 - 34 | 10 | | E2 - 31 | 20 | S10243000 | F1 - 37 | 24 | SA5959001 | E1 - 79 | 18 |
| 047301242 | D - 91 | 14 | | E2 - 34 | 20 | S11817000 | F2 - 14 | 26 | | E1 - 92 | 18 |
| | E1 - 75 | 18 | | E2 - 37 | 20 | | F2 - 3+ | 26 | SA5961101 | E2 - 39 | 20 |
| | E1 - 88 | 18 | | E2 - 42 | 20 | S37059001 | H - 24 | 34 | SA5963001 | E2 - 23 | 20 |
| | E2 - 15 | 20 | | E2 - 51 | 20 | S37060001 | H - 23 | 34 | SA5988101 | E1 - 76 | 18 |
| | F1 - 34 | 24 | 0A5300806 | E2 - 54 | 20 | S42446001 | E1 - 96 | 18 | | E1 - 89 | 18 |
| 047603642 | C1 - 34 | 6 | | E2 - 56 | 20 | S43274000 | E1 - 3 | 16 | SA5989101 | E1 - 77 | 18 |
| 048030346 | E2 - 40 | 20 | | E2 - 58 | 20 | S43275000 | E2 - 59 | 20 | | E1 - 90 | 18 |
| 048040346 | E1 - 13 | 16 | | F1 - 36 | 24 | S43276000 | E2 - 60 | 20 | SA5990001 | E1 - 78 | 18 |
| | E1 - 20 | 16 | | F1 - 38 | 24 | S46999001 | D - 27 | 12 | | E1 - 91 | 18 |
| 048040346 | E1 - 23 | 16 | 0A5301006 | F2 - 2+ | 26 | | D - 69 | 14 | SA6001001 | E2 - 65 | 22 |
| | E2 - 25 | 20 | | F2 - 7+ | 26 | | F1 - 29 | 24 | SA6053001 | D - 78 | 14 |

| CODE | REF.NO | Page | CODE | REF.NO | Page | CODE | REF.NO | Page | CODE | REF.NO | Page |
|-----------|----------|------|-----------|-----------|------|-----------|---------|------|-----------|----------|------|
| SA6155001 | D - 33 | 12 | SB2387001 | H - 13 | 34 | SB2578001 | E1 - 48 | 16 | SB2680001 | F2 - 9+ | 26 |
| | E1 - 73 | 18 | SB2388001 | H - 14 | 34 | SB2579001 | E2 - 63 | 20 | SB2687001 | F1 - 30+ | 24 |
| SA6199001 | D - 38 | 12 | SB2394001 | H - 15 | 34 | SB2580001 | E1 - 1 | 16 | SB2688001 | F2 - 31 | 28 |
| | D - 68 | 14 | SB2395001 | J - 12 | 36 | SB2582001 | G - 6 | 32 | SB2689001 | F2 - 17+ | 28 |
| SA6292001 | Co2 - 12 | 46 | SB2397001 | D - 60 | 12 | SB2584001 | E1 - 62 | 18 | | F2 - 25+ | 28 |
| SA6318401 | G - 7 | 32 | SB2399001 | H - 4 | 34 | SB2585001 | E1 - 94 | 18 | SB2690001 | F2 - 18+ | 28 |
| SA6399601 | C2 - 17 | 10 | SB2400001 | J - 9 | 36 | SB2586001 | E1 - 81 | 18 | | F2 - 26+ | 28 |
| SA6401301 | C2 - 18 | 10 | SB2401001 | C1 - 12 | 6 | SB2587001 | E1 - 84 | 18 | SB2691001 | F2 - 34 | 28 |
| | Co1 - 17 | 44 | SB2402001 | E1 - 39 | 16 | SB2597001 | C1 - 1 | 6 | SB2692001 | F2 - 36 | 28 |
| SA6402201 | C2 - 19 | 10 | | E2 - 41 | 20 | SB2598001 | C1 - 2 | 6 | SB2693001 | F2 - 37 | 30 |
| SA6403001 | C2 - 25 | 10 | | E2 - 67 | 22 | SB2601001 | C1 - 8 | 6 | SB2702001 | F1 - 31 | 24 |
| SA6452101 | Z - 10 | 38 | SB2445001 | H - 17 | 34 | SB2604001 | C1 - 9 | 6 | SB2714001 | F1 - 33 | 24 |
| SA8211201 | C2 - 31 | 10 | SB2449001 | H - 2 | 34 | SB2606001 | C1 - 16 | 6 | SB2720001 | A - 1 | 2 |
| | Co1 - 18 | 44 | SB2452001 | J - 7 | 36 | SB2611001 | C1 - 20 | 6 | SB2722001 | E2 - 5 | 20 |
| SA6402201 | C2 - 19 | 10 | SB2453001 | H - 18 | 34 | SB2613001 | C1 - 21 | 6 | | E2 - 11 | 20 |
| SA6403001 | C2 - 25 | 10 | SB2461001 | E1 - 56 | 16 | SB2614001 | C1 - 28 | 6 | SB2723001 | C1 - 52 | 6 |
| SA6452101 | Z - 10 | 38 | SB2484001 | J - 1 | 36 | SB2615001 | C1 - 29 | 6 | SB2724001 | D - 17 | 12 |
| SA8211201 | C2 - 31 | 10 | SB2485001 | J - 2 | 36 | | D - 29 | 12 | SB2725001 | D - 28 | 12 |
| | Co1 - 18 | 44 | SB2487001 | J - 8 | 36 | SB2619001 | C1 - 35 | 6 | SB2726001 | D - 36 | 12 |
| SA8212201 | C2 - 32 | 10 | SB2508001 | Z - 5 | 38 | SB2620001 | C1 - 39 | 6 | SB2741001 | B - 21 | 4 |
| SA8213601 | C2 - 30 | 10 | | Co1 - 13 | 44 | SB2621001 | C1 - 40 | 6 | SB2742001 | D - 34 | 12 |
| SA8838001 | Z - 12 | 38 | SB2512001 | Z - 6+ | 38 | SB2622001 | C1 - 68 | 8 | | D - 43 | 12 |
| SA9220001 | B - 38+ | 4 | | Co1 - 14+ | 44 | SB2623001 | C1 - 44 | 6 | SB2745001 | E1 - 35 | 16 |
| SA9222001 | Z - 11 | 38 | SB2516001 | G - 1 | 32 | SB2624001 | C1 - 42 | 6 | SB2751001 | J - 3 | 36 |
| SA9223001 | Z - 14 | 38 | SB2518001 | B - 40 | 4 | SB2625001 | C1 - 46 | 6 | SB2781101 | Wa2 | 40 |
| SA9957002 | B - 31 | 4 | SB2519001 | B - 41 | 4 | SB2626001 | C1 - 48 | 6 | SB2797101 | Wa2 | 40 |
| SA9957004 | B - 32 | 4 | SB2520101 | B - 42 | 4 | SB2627001 | C1 - 54 | 6 | SB2805101 | Wa2 | 40 |
| SB0001001 | Z - 13 | 38 | SB2521101 | B - 43 | 4 | SB2628001 | C1 - 56 | 6 | SB2817101 | Wa2 | 40 |
| SB0216001 | F2 - 11+ | 26 | SB2522001 | B - 44 | 4 | SB2629001 | C1 - 58 | 6 | SB2824101 | Wa2 | 40 |
| SB0238101 | F2 - 1+ | 26 | SB2523001 | B - 45 | 4 | SB2630001 | C1 - 59 | 6 | SB2843001 | E1 - 64 | 18 |
| | F2 - 6+ | 26 | SB2524001 | B - 46 | 4 | SB2631001 | C1 - 61 | 6 | SB2844001 | E1 - 66 | 18 |
| SB0269001 | G - 4 | 32 | SB2525001 | B - 26 | 4 | SB2632001 | C1 - 63 | 6 | SB2845001 | E1 - 65 | 18 |
| SB0419001 | C2 - 29 | 10 | SB2533001 | E2 - 1 | 20 | SB2633001 | C1 - 65 | 8 | SB2846001 | E1 - 67 | 18 |
| | C2 - 38 | 10 | SB2538001 | E1 - 4 | 16 | SB2634001 | C1 - 66 | 8 | SB2847001 | E1 - 68 | 18 |
| SB0422101 | C2 - 24 | 10 | SB2539001 | E1 - 6 | 16 | SB2636001 | C2 - 2 | 10 | SB2848001 | E1 - 69 | 18 |
| | C2 - 37 | 10 | SB2540001 | E1 - 7 | 16 | SB2639001 | C2 - 3 | 10 | SB2849001 | E1 - 70 | 18 |
| SB0539001 | Z - 8 | 38 | SB2541001 | E1 - 10 | 16 | SB2640001 | C2 - 5 | 10 | SB2850001 | E1 - 71 | 18 |
| | Co1 - 10 | 44 | SB2542001 | E1 - 11 | 16 | SB2641001 | C2 - 7 | 10 | SB2851001 | E1 - 86 | 18 |
| | Co1 - 12 | 44 | SB2543001 | E1 - 17 | 16 | SB2642001 | C2 - 9 | 10 | SB2852001 | F1 - 35 | 24 |
| SB0933001 | D - 18 | 12 | SB2544001 | E1 - 21 | 16 | SB2643001 | C2 - 11 | 10 | SB2853001 | D - 93 | 14 |
| SB1172001 | D - 21 | 12 | SB2545001 | E1 - 24 | 16 | SB2646001 | D - 1 | 12 | SB2862001 | J - 4 | 36 |
| SB1290301 | Co1 - 7 | 44 | SB2546001 | E1 - 29 | 16 | SB2650001 | D - 22 | 12 | SB2867001 | F1 - 1 | 24 |
| SB1571001 | E2 - 52 | 20 | SB2547001 | E1 - 31 | 16 | SB2651001 | D - 24 | 12 | SB2870001 | F1 - 3 | 24 |
| SB2017001 | D - 61 | 12 | SB2548001 | E1 - 33 | 16 | SB2652001 | D - 25 | 12 | SB2871001 | F1 - 5 | 24 |
| SB2152001 | J - 10 | 36 | | E2 - 71 | 22 | | Co2 - 8 | 46 | SB2872001 | F1 - 7 | 24 |
| SB2237001 | D - 71 | 14 | SB2549001 | E1 - 34 | 16 | SB2653001 | D - 3 | 12 | SB2876001 | F1 - 26 | 24 |
| SB2243001 | B - 38+ | 4 | SB2550001 | E1 - 37 | 16 | SB2655001 | D - 8 | 12 | SB2877001 | F1 - 28 | 24 |
| SB2348101 | F1 - 19 | 24 | SB2551001 | E2 - 3 | 20 | SB2656001 | D - 9 | 12 | SB2878001 | B - 47 | 4 |
| SB2350101 | F1 - 9 | 24 | SB2554001 | E2 - 7 | 20 | SB2657001 | D - 31 | 12 | SB2879001 | F1 - 13 | 24 |
| SB2362001 | J - 11 | 36 | | E2 - 13 | 20 | SB2658001 | D - 35 | 12 | SB2880001 | F2 - 49+ | 30 |
| SB2367001 | H - 6 | 34 | SB2555001 | E2 - 9 | 20 | SB2659001 | D - 41 | 12 | SB2881001 | F1 - 14 | 24 |
| SB2368001 | F1 - 12 | 24 | SB2559001 | E2 - 14 | 20 | SB2660001 | D - 44 | 12 | SB2882001 | F1 - 15 | 24 |
| SB2370001 | F1 - 11 | 24 | SB2560001 | E2 - 18 | 20 | SB2662001 | D - 48 | 12 | SB2883001 | F1 - 17 | 24 |
| SB2371001 | E2 - 68 | 22 | SB2561001 | E2 - 19 | 20 | SB2664001 | D - 51 | 12 | SB2884001 | F1 - 18 | 24 |
| SB2372001 | E1 - 41 | 16 | SB2562001 | E2 - 22 | 20 | SB2665001 | D - 58 | 12 | SB2889001 | E1 - 26 | 16 |
| SB2373001 | E2 - 43 | 20 | SB2565001 | E2 - 26 | 20 | SB2666001 | D - 63 | 12 | SB2894001 | F2 - 42 | 30 |
| SB2374001 | E1 - 61 | 18 | SB2566001 | E2 - 28 | 20 | SB2670001 | D - 82 | 14 | SB2925001 | F1 - 20 | 24 |
| SB2375001 | E1 - 63 | 18 | SB2567001 | E2 - 32 | 20 | SB2671001 | D - 97 | 14 | SB2929001 | E1 - 93 | 18 |
| SB2379001 | H - 7 | 34 | SB2568001 | E2 - 35 | 20 | SB2672001 | D - 101 | 14 | SB2944001 | D - 75 | 14 |
| SB2380001 | H - 9 | 34 | SB2573001 | E2 - 44 | 20 | SB2673001 | D - 105 | 14 | SB2945001 | D - 76 | 14 |
| SB2384001 | H - 10 | 34 | SB2574001 | E2 - 47 | 20 | SB2674001 | D - 87 | 14 | SB2946001 | B - 1 | 4 |
| SB2385001 | H - 11 | 34 | SB2576001 | E1 - 42 | 16 | SB2675001 | D - 90 | 14 | SB2947001 | B - 4 | 4 |
| SB2386001 | H - 12 | 34 | SB2577001 | E2 - 49 | 20 | SB2679001 | F2 - 12 | 26 | SB2948001 | B - 6 | 4 |

索引 / Index

| CODE | REF.NO | Page | CODE | REF.NO | Page | CODE | REF.NO | Page | CODE | REF.NO | Page |
|-----------|-----------|------|-----------|----------|------|-----------|----------|------|------|--------|------|
| SB2949001 | B - 7 | 4 | SB3163001 | H - 1 | 34 | SB6521301 | Co2 - 5+ | 46 | | | |
| SB2950001 | B - 9 | 4 | SB3171001 | F2 - 39 | 30 | SB6898301 | Co2 - 1+ | 46 | | | |
| SB2951001 | B - 10 | 4 | | F2 - 48+ | 30 | SB7120001 | D - 59 | 12 | | | |
| SB2952001 | B - 14 | 4 | SB3229001 | Co2 - 11 | 46 | SB9802101 | Wa3 | 41 | | | |
| SB2953001 | B - 15 | 4 | SB3248001 | D - 77 | 14 | SC1430001 | C2 - 10 | 10 | | | |
| SB2954001 | B - 16 | 4 | SB3263001 | E2 - 62 | 20 | | C2 - 23 | 10 | | | |
| SB2955001 | B - 17 | 4 | SB3264001 | Z - 7 | 38 | | C2 - 36 | 10 | | | |
| SB2956001 | B - 33 | 4 | | Co1 - 11 | 44 | SC3007001 | F2 - 40 | 30 | | | |
| SB2957001 | B - 34 | 4 | SB3265001 | Co1 - 9 | 44 | | F2 - 52+ | 30 | | | |
| SB2957301 | Wa1 | 39 | SB3266001 | E2 - 38 | 20 | | Co2 - 13 | 46 | | | |
| SB2958001 | B - 35 | 4 | SB3275001 | H - 19 | 34 | X53169050 | E1 - 38 | 16 | | | |
| SB2959001 | B - 36 | 4 | SB3277001 | H - 20 | 34 | | E2 - 66 | 22 | | | |
| | Wa1 | 39 | SB3287001 | C1 - 31 | 6 | XA0199001 | B - 3 | 4 | | | |
| SB2960001 | B - 37 | 4 | SB3296001 | H - 21 | 34 | | D - 84 | 14 | | | |
| SB2978001 | D - 54 | 12 | SB3297001 | H - 22 | 34 | | D - 100 | 14 | | | |
| SB2979001 | D - 55 | 12 | SB3330001 | E1 - 82 | 18 | | E1 - 15 | 16 | | | |
| SB2980001 | F2 - 23+ | 28 | SB3331001 | E1 - 83 | 18 | | E1 - 19 | 16 | | | |
| SB2983001 | H - 3 | 34 | SB3350001 | E1 - 50 | 16 | | E2 - 21 | 20 | | | |
| SB3003001 | E1 - 57 | 16 | SB3635001 | E2 - 73 | 22 | | Z - 15 | 38 | | | |
| SB3004001 | G - 2 | 32 | SB3725001 | F2 - 8+ | 26 | XC7204051 | C1 - 5 | 6 | | | |
| | Co2 - 9 | 46 | SB3745001 | F2 - 8+ | 26 | | C1 - 17 | 6 | | | |
| SB3005001 | G - 3 | 32 | SB3964101 | F2 - 44 | 30 | | C1 - 36 | 6 | | | |
| | Co2 - 10 | 46 | SB3966101 | F2 - 46 | 30 | | C1 - 45 | 6 | | | |
| SB3006001 | E1 - 27 | 16 | SB3987101 | F2 - 45 | 30 | | E2 - 16 | 20 | | | |
| SB3007001 | E2 - 30 | 20 | SB3988101 | F2 - 47 | 30 | | | | | | |
| SB3016001 | H - 8 | 34 | SB4021001 | F1 - 25 | 24 | | | | | | |
| SB3017001 | D - 67 | 14 | SB4061201 | F2 - 54+ | 30 | | | | | | |
| SB3018001 | G - 11 | 32 | SB4062201 | F2 - 55+ | 30 | | | | | | |
| | Co2 - 7 | 46 | SB4505001 | F2 - 5+ | 26 | | | | | | |
| SB3020001 | G - 9 | 32 | | F2 - 21+ | 28 | | | | | | |
| SB3021001 | G - 12 | 32 | | F2 - 24+ | 28 | | | | | | |
| SB3035001 | C2 - 12 | 10 | | F2 - 29+ | 28 | | | | | | |
| | Co1 - 16 | 44 | SB4606001 | B - 18 | 4 | | | | | | |
| SB3039001 | G - 8 | 32 | | B - 23 | 4 | | | | | | |
| SB3040001 | A - 3 | 2 | | B - 27 | 4 | | | | | | |
| SB3047001 | Co1 - 15+ | 44 | | C1 - 25 | 6 | | | | | | |
| SB3056001 | E1 - 59 | 16 | | C1 - 27 | 6 | | | | | | |
| SB3058001 | E2 - 17 | 20 | | C1 - 55 | 6 | | | | | | |
| SB3059001 | E1 - 45 | 16 | | C1 - 57 | 6 | | | | | | |
| SB3062001 | B - 39 | 4 | | C1 - 60 | 6 | | | | | | |
| | Wa1 | 39 | | C1 - 62 | 6 | | | | | | |
| SB3076001 | D - 73 | 14 | | C1 - 64 | 8 | | | | | | |
| SB3077001 | D - 70 | 14 | | C1 - 67 | 8 | | | | | | |
| SB3079001 | D - 66 | 14 | | D - 40 | 12 | | | | | | |
| SB3080001 | C1 - 70 | 8 | | D - 42 | 12 | | | | | | |
| SB3083001 | D - 74 | 14 | | D - 64 | 14 | | | | | | |
| SB3090001 | B - 28 | 4 | | D - 79 | 14 | | | | | | |
| SB3091001 | B - 5 | 4 | | D - 81 | 14 | | | | | | |
| SB3092001 | B - 24 | 4 | | F1 - 27 | 24 | | | | | | |
| SB3093001 | B - 8 | 4 | | F1 - 32 | 24 | | | | | | |
| SB3094001 | Z - 1+ | 38 | | F2 - 16 | 26 | | | | | | |
| SB3096001 | D - 56 | 12 | | F2 - 4+ | 26 | | | | | | |
| SB3097001 | D - 57 | 12 | | F2 - 38 | 30 | | | | | | |
| SB3100001 | F2 - 51+ | 30 | SB5677601 | Co2 - 1+ | 46 | | | | | | |
| SB3101001 | Co2 - 2 | 46 | SB5678101 | Co2 - 6 | 46 | | | | | | |
| SB3102001 | C2 - 39 | 10 | SB5679601 | Z - 3+ | 38 | | | | | | |
| SB3105001 | C2 - 1 | 10 | | Co2 - 5+ | 46 | | | | | | |
| SB3113001 | D - 26 | 12 | SB5681201 | Z - 4+ | 38 | | | | | | |
| SB3117001 | D - 45 | 12 | | Wa3 | 41 | | | | | | |
| SB3118001 | F1 - 30+ | 24 | SB5683001 | Co2 - 18 | 46 | | | | | | |
| SB3119001 | F1 - 30+ | 24 | SB5688601 | Z - 2+ | 38 | | | | | | |
| SB3120001 | B - 2 | 4 | SB6020001 | H - 5 | 34 | | | | | | |
| SB3143001 | Z - 9 | 38 | SB6474001 | Wa3 | 41 | | | | | | |

brother®

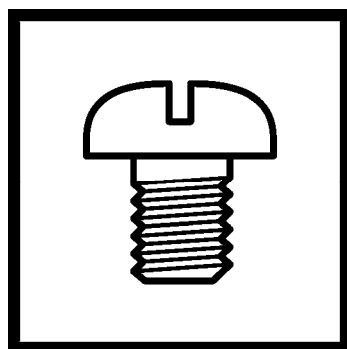

パーツブック
PARTS BOOK

ブラザー工業株式会社 <https://www.brother.co.jp/>
〒448-0803 刈谷市野田町北地蔵山1番地5 TEL:0120-101-708
BROTHER INDUSTRIES, LTD. <https://www.brother.com>
1-5, Kitajizoyama, Noda-cho, Kariya 448-0803, Japan.

©2012-2022 Brother Industries, Ltd. All Rights Reserved.

GT-3 Series
I2021669F
2022.02.B (1)